bernette
sublime

Rome 8

Erleben Sie die bernette Rome Modelle bei Ihrem Fachhändler.

Die computergesteuerte Nähmaschine bernette Rome 8 erfüllt alle nur erdenklichen Anforderungen, die von kreativen Anwendern an eine preisgünstige aber hochwertig verarbeitete Maschine gestellt werden.
Dank ihrer Vielseitigkeit und Einfachheit der Bedienung durch ergonomisch angeordnete Bedientasten sowie einen in dieser Klasse unübertroffenen hoch auflösenden Matrix-Display ist es möglich, schnelle Änderungen bzw. Reparaturen an Kleidungsstücken durchzuführen.
Für ambitionierte Anwender bietet die Maschine verschiedene Elastikstiche, Quiltstiche und 10 verschiedene Knopflöcher.
Auch kreative Anwender werden schnell feststellen, welche Vielfalt die Maschine durch ihre Dekostiche und Alphabete, die in Musterkombinationen abgespeichert werden können, anbietet.
Das Beleuchtungssystem mit zwei LED-Leuchten und die in der Bodenplatte integrierte Quick-Reference-Schnellanleitung erleichtern das Arbeiten mit dieser kompakten Nähmaschine, die sich dank ihrer Masse Platz sparend im Haushalt aufbewahren lässt. In der Bodenplatte sind ausserdem praktischerweise die verschiedenen Nähfüsse untergebracht.

Entdecken Sie die bernette sublime Welt! Jedes Modell hat viel zu bieten: robuste Bauweise, zahlreiche Funktionen und ansprechendes Design für jedes Alter. Die bernette sublime Näh-, Stick- und Overlockmaschinen werden von einem modernen und hochqualifizierten Hersteller in Asien produziert. BERNINA übernimmt dabei die Qualitätskontrolle und gewährleistet einen hohen Leistungsstandard. So ist es möglich, die bernette sublime Serie zu einem exzellenten Preis-/ Leistungsverhältnis an unsere kreative Kundschaft abzugeben.

Nutzstiche

Dekorstiche

Knopflöcher

Quiltstiche

Stopfstiche

Alphabet

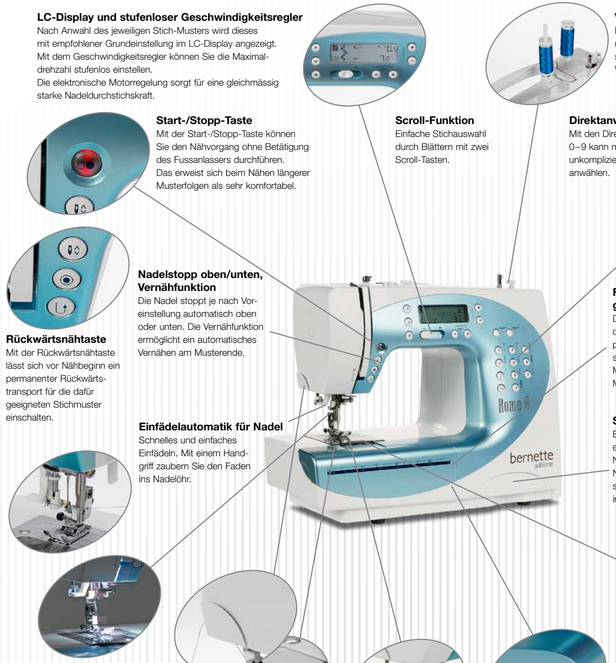

LC-Display und stufenloser Geschwindigkeitsregler
Nach Anwahl des jeweiligen Stich-Musters wird dieses mit empfohlener Grundeinstellung im LC-Display angezeigt. Mit dem Geschwindigkeitsregler können Sie die Maximaldrehzahl stufenlos einstellen.
Die elektronische Motorregelung sorgt für eine gleichmässig starke Nadeldurchstichskraft.

Verstellbarer und zweiter Spulenhalter
Ein verstellbarer Spulenhalter in Verbindung mit dem zweiten aufsteckbaren Spulenhalter sorgt für einen optimalen Fadeneinzug bei Verwendung von Zwillingsnadeln.

Start-/Stopp-Taste
Mit der Start-/Stopp-Taste können Sie den Nähvorgang ohne Betätigung des Fussanlassers durchführen. Das erweist sich beim Nähen längerer Musterfolgen als sehr komfortabel.

Scroll-Funktion
Einfache Stichauswahl durch Blättern mit zwei Scroll-Tasten.

Direktanwahl-Tasten
Mit den Direktanwahl-Tasten 0–9 kann man 10 Nähmuster unkompliziert und schnell direkt anwählen.

Nadelstopp oben/unten, Vernähfunktion
Die Nadel stoppt je nach Voreinstellung automatisch oben oder unten. Die Vernähfunktion ermöglicht ein automatisches Vernähen am Musterende.

Rückwärtsnähtaste
Mit der Rückwärtsnähtaste lässt sich vor Nähbeginn ein permanenter Rückwärtstransport für die dafür geeigneten Stichmuster einschalten.

Freiarm und durchgehende Grundplatte
Durch Wegziehen des Anschiebetisches wird bei der bernette der Freiarm zugänglich. Dieser erlaubt das problemlose Nähen von Ärmeln und anderen geschlossenen Textilien. Die durchgehende Grundplatte aus Metall bietet für jede Arbeit einen soliden Stand der Maschine – geräusch-, vibrationsarm und komfortabel.

Einfädelautomatik für Nadel
Schnelles und einfaches Einfädeln. Mit einem Handgriff zaubern Sie den Faden ins Nadelöhr.

Schnellanleitung mit Nähfussablage
Eine ausklappbare Kurzanleitung mit erklärenden Grafiken und einer Nähfusstabelle sowie eine Nähfussablage befinden sich jederzeit griffbereit in der Schublade.

Optimales Nählicht
Durch zwei LED-Leuchten im Ständer und im Nadelstangenbereich ergibt sich eine optimale Ausleuchtung der Arbeitsfläche.

Zwei Fadenabschneider
Ein Fadenabschneider am Kopfdeckel und ein zweiter, links in die Stichplatte eingebaut, gewährleisten ein besonders komfortables Abschneiden des Fadens.

Automatische Knopflöcher
Im Handumdrehen perfekte und auf die Knopfgrösse abgestimmte Knopflöcher.

Balance-Einheit
Zum Kalibrieren der Transportlänge bei unterschiedlichen Stoffarten.

Verbessertes Greifersystem mit Drop-in-Spulensystem
Clever und schnell wird die Spule für den Unterfaden einfach von oben in den neu überarbeiteten Spulenträger eingelegt. Die Pfeilmarkierung auf dem Greiferfinger sorgt für korrektes und einfaches Einfädeln.
Der verschiebbare Greiferdeckel hilft dabei, schnell wieder nähbereit zu sein.

	bernette Rome 8	bernette Rome 7	bernette Rome 5	bernette Rome 3
Nähfunktionen				
Maschinentyp	Computer	Elektronisch	Mechanisch	Mechanisch
Anzahl Stichmuster gesamt	150	28	26	23
Einstufen-Knopfloch	10	1	1	4 Stufen
Nähen	22	18	16	16
Dekorstiche	20	6	6	4
Quiltstiche	3	3	3	2
Alphabet (Gross-/Kleinbst/Zahlen/Sonderzeichen)	1 (95 Zeichen.)	-	-	-
Stichspeicher (Memory)	1 (30 Stiche)	-	-	-
Maximale Stichbreite	7 mm	7 mm	7 mm	5 mm
Stufenlos verstellbare Stichbreite	15 Stufen	•	•	•
Maximale Stichlänge	4,5 mm	4,5 mm	4,5 mm	4,5 mm
Vorprogrammierte Stichbreite und -länge	•	-	-	-
Drop-in-Greifersystem	•	•	•	CB
Transporteur versenkbar	•	•	•	•
Unterfaden- und Oberfadenabschneider	•	•	•	(nur Oberfaden)
Verstellbarer Nähfussdruck	•	•	•	•
Verstellbare Oberfadenspannung	•	•	•	•
Zwillingsnadelfähig	•	•	•	•
Snap-on Nähfüsse	•	•	•	•
Bedienungsfunktionen				
Stichanzeige	LCD mit Grafik	Sichtfenster	Sichtfenster	Sichtfenster
Stichwahl	12 Direkttasten Zahl / Scrollen	Handrad	Handrad	Handrad
Stichbearbeitung (Länge, Breite, Spiegeln, Verlängern, Zwillingsnadelbegrenzung)	•	-	-	-
Einfaches Bearbeiten im Memory (Ändern, Einfügen, Löschen, Alle löschen)	•	-	-	-
Animierte on-screen-Hilfe	•	-	-	-
Fach mit Kurzanleitung	•	•	•	-
Nähfüsseaufbewahrung im gleichen Fach	•	-	-	-
Optimiertes Nählicht	• (2 LED)	• (Hallogen)	• (Hallogen)	• (Hallogen)
Automatischer Einfädler	•	•	•	•
Funktion Nadelstopp oben/unten im Memory	•	•	-	-
Geschwindigkeitsregler	•	•	-	-
Elektronischer Geschwindigkeitsregler	•	•	-	-
Elektronischer Fussanlasser	•	•	•	•
2-Stufen-Nähfussanhebung	•	•	•	•
Freiarm für Röhrenware	•	•	•	•
Automatischer Unterfadenspuler	•	•	•	•
Stabile Grundplatte aus Metall	•	•	•	-
Zubehör				
Zubehörfach im Nähtisch	•	•	•	•
Staubschutzhülle	• (Koffer)	•	•	•
Standard-Zubehör				
– Nähfüsse:	9	4	4	4
– Zubehörset (zweiter Garnrollenstift, 3 Greiferspulen, Nadeln usw.)	•	•	•	•
– Werkzeugset (2 Schraubendreher, Pfeiltrenner, Pinsel)	•	•	•	•

*** Enthaltene Nähfüsse:** Allzwecknähfuss (Zickzackfuss), Reissverschlussfuss, Knopflochfuss, Knopfannähfuss.
Zusätzlich (nur beim Modell Rome 8): Stickfuss, Overlockfuss, Quiltfuss, Stopffuss, Blindsaumfuss.

Sonderzubehör: Zur bernette-Modellreihe ist eine breite Auswahl an Zubehör erhältlich, unter anderem: Obertransportfuss, Zwillingsnadel, Stickfuss, Overlockfuss, Säumer, Blindsaumfuss, Kordelfuss, Quiltfuss, Stopf- und Freihandstickfuss, Kräusler.

Rome 7

Die bernette Rome 7 ist das Topmodell der mechanischen bernette Rome Reihe. Ausgestattet mit der grössten Stichauswahl ist sie die professionelle Partnerin, selbst für komplizierte Nähvorhaben. Ganz gleich mit welcher Geschwindigkeit Sie nähen – die elektronische Motorregelung sorgt für eine starke, gleich bleibende Nadeldurchstichskraft und konstante Geschwindigkeit. Durch die Start-/Stopp-Taste und den Geschwindigkeitsregler können Sie den Fussanlasser ersetzen. Die vortreffliche Stichauswahl, der stufenlose Geschwindigkeitsregler sowie die Summe der Zusatzfunktionen machen die bernette Rome 7 zu einer idealen Partnerin für alle Nähabenteuer.

Nutzstiche

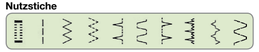

Elastische Stiche

Dekorstiche

Quiltstiche

www.mybernette.com

Rome 5

Grosszügige Stichauswahl und viele Möglichkeiten, Ideen kreativ und individuell zu gestalten – das bietet die bernette Rome 5. Durch eine komfortable Bedienung, ein automatisches Einstufenknopfloch, 7mm breite Dekorstiche sowie einfachem Einfädeln lassen sich alle Näharbeiten leicht und problemlos ausführen. Die Grundplatte gewährleistet absolute Laufruhe und Standfestigkeit. Durch ihre handliche Grösse ist die bernette Rome 5 zugleich eine beliebte Begleiterin auf allen Reisen und bei Kursbesuchen.

Nutzstiche

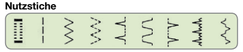

Elastische Stiche

Dekorstiche

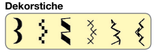

Quiltstiche

Rome 3

Übersichtliche Funktionen und hervorragende Leistung zum günstigen Preis. Durch die einfache Bedienbarkeit und die stufenlos verstellbare Stichbreite erreichen Sie mühelos perfekte Nähergebnisse, beispielsweise beim Verändern oder Ausbessern von Kleidungsstücken. Absolut professionell ist die Einfädelautomatik für den Oberfaden.

Nutzstiche

Elastische Stiche

Dekorstiche

Quiltstiche

Stufenlos verstellbare Stichbreite
Ermöglicht auch ausgefallene Arbeiten präzise zu erledigen.

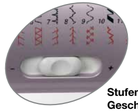

7 mm Stichbreite
Besonders praktisch für dekoratives Nähen. Mit wenig Aufwand schöne Bordüren und Applikationen kreieren.

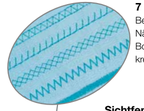

Sichtfenster
Ergonomisch angeordnetes Sichtfenster zur Ansicht der einzelnen Stichmuster.

Stufenloser Geschwindigkeitsregler
Mit dem Geschwindigkeitsregler können Sie die Maximaldrehzahl stufenlos einstellen. Die elektronische Motorregelung sorgt für eine gleichmässig starke Nadel-durchstichskraft.

Nadelstopp oben/unten
Die Nadel stoppt je nach Voreinstellung automatisch oben oder unten.

Freiarm und durchgehende Grundplatte
Durch Wegziehen des Anschiebetisches wird bei der bernette der Freiarm zugänglich. Dieser erlaubt das problemlose Nähen von Ärmeln und anderen geschlossenen Textilien. Die durchgehende Grundplatte aus Metall bietet für jede Arbeit einen soliden Stand der Maschine – geräusch-, vibrationsarm und komfortabel.

Start-/Stopp-Taste
Mit der Start-/Stopp-Taste können Sie den Nähvorgang ohne Betätigung des Fussanlassers durchführen. Das erweist sich beim längeren Nähen als sehr komfortabel.

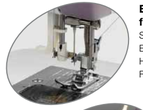

Einfädelautomatik für Nadel
Schnelles und einfaches Einfädeln. Mit einem Handgriff zaubern Sie den Faden ins Nadelöhr.

Integrierte Kurzanleitung
Eine Kurzanleitung mit allen empfohlenen Grundeinstellungen ist griffbereit in der Schublade verfügbar.

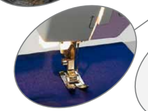

Optimales Nählicht
Optimierte Beleuchtung der Nähfläche – insbesondere im Nadelbereich.

Zwei Fadenabschneider
Ein Fadenabschneider am Kopfdeckel und ein zweiter, links in die Stichplatte eingebaut, gewährleisten ein besonders komfortables Abschneiden des Fadens.

Transporteurversenkung
Zum Stopfen und Freihand-Nähen kann der Transporteur einfach durch einen Schieber versenkt werden.

1-Stufen-Knopfloch
Im Handumdrehen perfekte und auf die Knopfgrösse abgestimmte Knopflöcher.

Verbessertes Greifersystem mit Drop-in-Spulensystem
Clever und schnell wird die Spule für den Unterfaden einfach von oben in den neu überarbeiteten Spulenträger eingelegt. Die Pfeilmarkierung auf dem Greiferfinger sorgt für korrektes und einfaches Einfädeln. Der verschiebbare Greiferdeckel hilft dabei, schnell wieder nähbereit zu sein.

Nicht alle Modelle sind in allen Ländern verfügbar. Die hier abgebildeten Funktionen sind nicht in jedem bernette-Modell vorhanden. Bitte beachten Sie die Tabelle mit den technischen Daten.

bernette
sublime

my city

my bernette