

Rok "Edith"

Model 221-11

Maat 36-48



PATROON AFDRUKKEN

1. Open het PDF-naaipatroon en druk het controlevierkant op pagina 1 met de instelling "Origineel formaat" op DIN A4 papier af. (Klik niet op "Aanpassen aan pagina-formaat"!)
2. Controleer het vierkant – dit is 10×10 cm en druk het complete patroon af.
3. Leg alle pagina's overeenkomstig de pijlen tegen elkaar en plak ze rij voor rij op de scheidslijnen aan elkaar. Plak daarna de rijen aan elkaar.
4. Vergelijk de lichaamsafmetingen met de gegevens in de tabel en knip de patroondelen in de overeenkomstige maat uit. (Het overzicht van de patroondelen vindt u op het patroonblad.)

Attentie: Alle werkbeschrijvingen zijn zonder naadtoeslag, tenzij anders aangegeven.

BENODIGDHEDEN

- 1,0 m Romaniet jersey, 145 cm breed
- Blinde ritssluiting, 22 cm
- Vlieseline G 785
- Naadband
- Seraflex-naaigaren

OPTIONELE BERNINA ACCESSOIRES

- [Smalle kantvoet #10](#)
- [Ritsvoet #35](#)
- [Boventransportvoet #50](#) of dubbeltransport

KNIPPEN

- 1 2× voorpand
- 2 1× voorbeleg op stofvouw
- 3 1× achterpand op stofvouw
- 4 1× achterbeleg op stofvouw

Zakdelen breedte 14–16 cm, hoogte 19 cm, afgewerkte hoogte 16 cm, plus naadtoeslag.

WERKBESCHRIJVING

1. Strijk vliesselene op de belegdelen en laat goed afkoelen. Sluit de figuurnaden van het voor- en achterpand. Sluit de middennaad van de voorpanden met de goede kanten op elkaar tot aan het merkteken. Strijk de naadtoeslagen open. Strijk de naadband op de bovenste rand van het voor- en achterpand, en ook op de linkerzijnaad bij de ritssluiting.
2. Strijk de bovenranden van de zakken 3 cm om en zoom ze. Strijk de overige naadtoeslagen naar de verkeerde kant, speld de zakken op de markeringen van het voorpand en naai ze vlak langs de rand (met de smalle-kantvoet of de boventransportvoet met kantzool).
3. Bevestig voet #35 voor blinde ritssluitingen. Speld een kant van de ritsband met de goede kanten op elkaar op de linkerzijnaad en laat daarbij de naadtoeslag aan de bovenrand vrij, en naai deze vast van boven tot aan de markering. Speld de andere kant van de ritsband op dezelfde manier en naai deze vast. Sluit de naad onder de ritssluiting met de ritsvoet van de zoom tot ca. twee steken na de ritssluitingnaad. Werk je met een elastische stof of ontstaan er bollingen onder de rits, zoek dan in de **tips** naar een andere methode voor het inzetten van de rits.
4. Sluit de rechterzijnaad. Sluit op het beleg de zijnaad die later rechts ligt. Naai het beleg met de goede kanten op elkaar aan de bovenrand van de rok. Leg de naadtoeslag op het beleg en stik vlak langs de rand. Zet het beleg met de hand aan de zijnaden vast.
5. Zoom de rok. Strijk op het voorpand de toeslagen van de split open en stik ze breed vast.





BLINDE RITSSVOET #35

EEN ABSOLUUT HOOGSTANDJE ONDER DE NAAIVOETEN IS DE BLINDE RITSSVOET #35.

BLINDE RITSEN ZIJN ECHT EEN GEWELDIGE UITVINDING. TOT EN MET DE SCHUIVER IS VAN BUITENAF NIETS TE ZIEN.

1. Het bijzondere van de voet is dat twee schuine gleuven aan de onderkant van de voet dienen als geleiding waar de spiralen van de ritssluiting heel gemakkelijk doorheen glijden.
2. Iets ingewikkelder is meestal de overgang tussen het uiteinde van de ritssluiting en de rest van de naad. De volgende techniek is heel eenvoudig. Er kan niets verschuiven en je voorkomt hiermee lelijke bollingen in dit lastige gebied. Meet eerst de lengte van de ritssluiting van de bovenrand tot ca. 2 cm voor de schuif. Open de ritssluiting en leg deze op de stofrand waar je deze later inzet. Markeer op de stof hoe ver de naad onder de ritssluiting moet worden dichtgenaaid. Hier is dat 20 cm. Naai de gehele naad (hier de achterste middennaad van een rok) vanaf de bovenkant met een rechte steek aan elkaar. Gebruik de eerste 20 cm een heel lange steek zodat je deze na afloop weer gemakkelijk kunt openmaken. Zet goed vast zodat de naad niet opengaat en naai de rest van de naad met normale steeklengte.
3. Strijk de naadtoeslag open. Meet de breedte van de ritssluiting van de rand tot aan de omgevouwen spiralen. De naadtoeslag is hier 2 cm, de ritssluitingband is 1,2 cm breed, dus leg je de buitenrand van de ritssluiting ongeveer op ongeveer één centimeter van de stofrand.
4. Speld de geopende ritssluiting met de goede kanten op elkaar op de naadtoeslagen (de bovenste naad is nog met de grote steek gesloten!).
5. Naai de ritssluitingband op de rand op de naadtoeslag. Je kunt hiervoor het beste een smalle voet gebruiken, zoals jeansvoet #8 of ritsvoet #4 met ingevoerd boventransport (afhankelijk van de machine). Begin van bovenaf met naaien. Stop bij de schuiver, zet de naad goed vast en naai de andere kant ook van boven naar beneden.
6. Knip vervolgens de rijgsteek open tot aan het sluitpunt.
7. Zet ritsvoet #35 in. Omdat de ritssluiting aan de rand is vastgeregend, hoef je deze niet vast te spelden. Leg het rechterdeel van de ritssluiting in de linkergleuf van de ritsvoet en als bij toverslag wordt de spiraal in de juiste positie gelegd. Meestal hoef je de naaldpositie niet te veranderen, misschien alleen bij ritssluitingen van mindere kwaliteit of dikkere stoffen.
8. Naai de ritssluiting van boven naar beneden vast zover dat gaat. Zet de naad goed vast zodra je bij de schuiver bent.

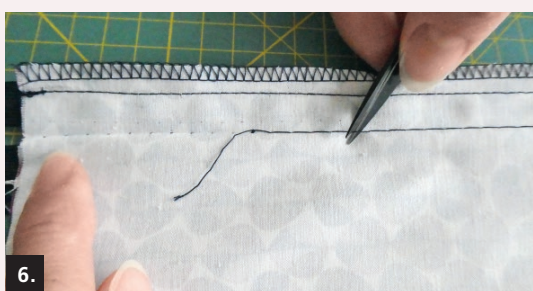
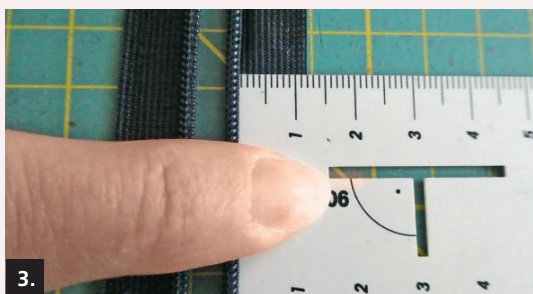
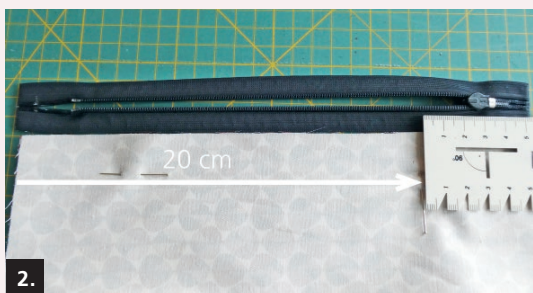

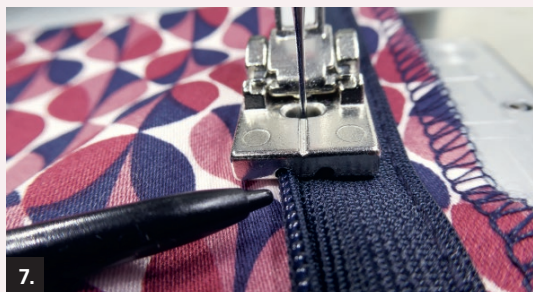

9. Naai de tweede kant precies zo van boven naar beneden vast, en leg hierbij de kant van de rits in de rechtergleuf van de voet. Je merkt hoe eenvoudig, precies en mooi de ritssluiting door de voet wordt ingezet. Het lijkt wel vanzelf te gaan. Trek vervolgens de schuiver door de kleine opening omhoog.
10. Sluit de ritssluiting en kijk, er is niets verschoven en je ziet ook geen bolingen. Perfect!

Probeer het zelf maar. Veel plezier!

Handige videotutorials over dit onderwerp en tal van andere onderwerpen vind je op onze blog.

SERAFLEX®

SERAFLEX® is het perfecte naaigaren voor alle rekbare stoffen. Vooral de rechte steek is extreem elastisch en is uitstekend geschikt voor Sportkleding, Outdoor en Lingerie. Dankzij de nieuwe uitgebreide kleuren, is nu voor elk project de juiste kleur te vinden.



Mettler®

NU
VERKRIJGBAAR
IN 72
KLEUREN

FANTASTISCH

elastisch



www.amann-mettler.com

The consumer brand of AMANN