

BERNINA Toolbox Benutzerhandbuch

DE – 11/2018

1040655.00A.01

© BERNINA International AG

Steckborn CH, www.bernina.com

Contents

Klicken Sie auf die Seitenzahl um zum Kapitel zu gelangen.

Was ist neu?	2
Toolbox Werkzeuge	3
Tutorials	3
Standardwerkzeuge	4
Ansicht	4
Design hinzufügen	4
Selektieren	4
Editieren	5
Schriften	7
Monogramme	8
Designfarben	9
Stickreihenfolge	9
Begrenzungsrahmen	10
Kurzbefehle	11
Vorschau für Alphabet	12
Vorschau für Monogramme	30
Vorschau für Monogrammdekorationen	37
BERNINA Cloud	40
Toolbox auf Ihrem Windows Computer installieren	49
Toolbox auf Ihrem Apple Computer installieren	51
Eigenes Benutzerkonto für Toolbox erstellen	53
Toolbox Modul aktivieren	58

Was ist neu?

Klicken Sie auf die Seitenzahl um zum Kapitel zu gelangen.

Neuer Inhalt und Features

- | | |
|--|-------------------------------|
| 1. Leeres Schriftobjekt | Seite 8 |
| 2. Neue Funktion zur Nähabfolge, um Farbkombinationen einfach zu erstellen | Seite 9 |
| 3. Vorschau für alle Alphabete | Seite 12 - 29 |
| 4. Vorschau für alle Monogramalphabete | Seite 30 - 36 |
| 5. Vorschau für alle Monogramdekorationen | Seite 37 - 39 |
| 6. Erklärung zur Funktion der neuen BERNINA Cloud | Seite 40 - 48 |

Toolbox Werkzeuge

Ansicht

In Ansicht bestimmen Sie, was Sie auf dem Bildschirm sehen möchten. Sie können zum Beispiel den Stickrahmen und das Raster einblenden, um Ihr Stickmuster exakt zu positionieren.

Design hinzufügen

Klicken Sie hier, um Stickmuster vom Toolbox Musterordner hinzuzufügen oder andere Dateiformate oder Stickmuster von der Cloud direkt in die Datei auf dem Bildschirm zu importieren.

Auswählen

Hier finden Sie die verschiedenen Werkzeuge, um Stickmuster, einzelne Objekte oder Buchstaben auszuwählen.

Editieren

Hier finden Sie alles was Sie brauchen, um Ihre ausgewählten Stickmuster zu bearbeiten: duplizieren, löschen, gruppieren, in der Grösse verändern und anpassen, drehen, ausrichten, verziehen, Einstellungen und Füllmuster für Schriftzüge.

Schriften

Klicken Sie hier, um Ihren Text einzugeben. Wählen Sie zudem die Form der Buchstaben, das Alphabet oder andere Einstellungen für die Schrift und die Textfelder.

Monogramme

Geben Sie hier den Text ein, wählen das Monogramm und die Dekoration.

Designfarben

Hier finden Sie alle Farben des gewählten Stickmusters in Gruppen sortiert. Es steht Ihnen frei, jede einzelne Farbe des Stickmusters zu ändern.

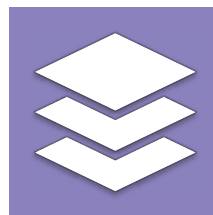

Stickreihenfolge

Hier können Sie die Stickreihenfolge Ihres Stickdesigns ändern und die Farben individueller Teile im Muster ändern.

Tutorials

Die Lernprogramme auf unserer Webseite zeigen Ihnen Schritt für Schritt, wie Sie mit Ihrer Toolbox kreativ sein können.

Hier gelangen Sie zu den Lernprogrammen:

www.bernina.com/toolbox-tutorials

Ansicht und Anwählen des Stickrahmens

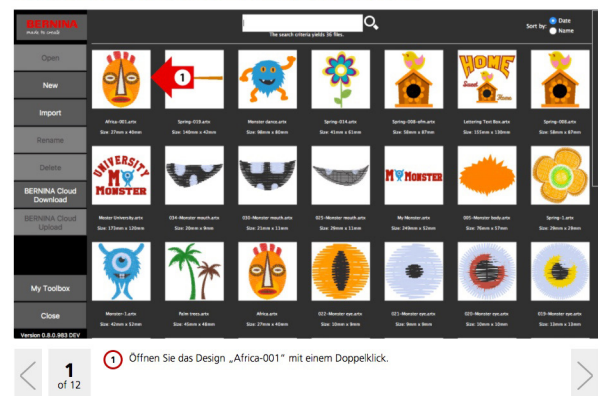

Standardwerkzeuge

Start Bildschirm

Wenn Sie auf den "Zurück-Pfeil" klicken, wird die Datei auf dem Display geschlossen und automatisch gespeichert.

Zurück

Diese Funktion ermöglicht Ihnen, bereits getätigte Aktionen Schritt für Schritt rückgängig zu machen.

Vorwärts

Sollten Sie die Funktion "Rückgängig" zu oft benutzt haben, stellt diese Funktion rückgängig gemachte Aktionen Schritt für Schritt wieder her.

Ansicht

Zoom

Zoom 1:1

Hier klicken, um das Stickmuster in der Grösse zu sehen, in der es ausgestickt wird.

Dem Bildschirm anpassen

Vergrössert die Ansicht des Stickmusters, um es der Grösse des Bildschirms anzupassen.

Raster/Mustermatte

Rasterlinien anzeigen/verbergen

Zeigt die Rasterlinien an oder verbirgt sie im Hintergrund.

Mustermatte anzeigen/verbergen

Zeigt oder verbirgt das rote Fadenkreuz, welches die Mustermatte markiert.

Stickrahmen wählen

Stickrahmen anzeigen/verbergen

Klicken Sie hier, um den Stickrahmen anzuzeigen oder zu verbergen.

Schablone anzeigen/verbergen

Zeigt oder verbirgt die Schablone für die BERNINA Rahmen.

Design Informationen

Hier finden Sie folgende Informationen zum Stickmuster: Name, Mustergrösse, Anzahl der Stiche, der Farben und der Fadenschnitte.

Drucken

Klicken Sie hier, um Ihr Stickmuster auszudrucken.

Exportieren

Klicken Sie hier, um Ihre Datei für die Stickmaschine zu speichern.

Design hinzufügen

Design importieren

Stickdesign importieren

Klicken Sie hier, um Stickmusterdateien in den folgenden Formaten von Ihrem Computer zu importieren: Brother PES, BERNINA ART, BERNINA EXP, Husqvarna VP3, Janome JEF, Viking/Husqvarna HUS, Tajima DST, Husqvarna/Pfaff VIP, Singer XXX, Elna SEW, Pfaff PCS, Melco OFM Hinweis: ART80-Dateien können nicht importiert werden.

Von der BERNINA Cloud importieren

Hier können Stickdesigns direkt von der BERNINA Cloud importiert werden, ohne sie zuvor auf Ihre Festplatte herunterzuladen zu müssen.

Selektieren

Alles selektieren

Alles selektieren

Wenn Sie hier klicken, wird alles ausgewählt.

Stickdesign selektieren

Stickdesign selektieren

Sobald diese Funktion aktiviert wird, können Sie durch Anklicken mehrere Stickmuster markieren. Durch erneutes Anklicken des Musters wird die Markierung wieder aufgehoben. Hinweis: Die Markierung kann nur durch Anklicken innerhalb des Musters aufgehoben werden.

Buchstaben selektieren

Buchstaben selektieren

Sobald diese Funktion aktiviert wird, können Sie einen oder mehrere Buchstaben markieren und bearbeiten. Durch erneutes Anklicken des Buchstabens wird die Markierung wieder aufgehoben. Hinweis: Die Markierung kann nur durch Anklicken innerhalb des Buchstabens aufgehoben werden.

Objekte auswählen

Objekte auswählen

Sobald diese Funktion aktiviert wird, können Sie ein oder mehrere Objekte markieren und die Markierungen durch erneutes Anklicken wieder aufheben. Hinweis: Die Markierung kann nur durch Anklicken innerhalb des Objektes aufgehoben werden.

Editieren

Duplizieren / Löschen / Gruppieren

Duplizieren

Klicken Sie hier, um Ihre Auswahl zu duplizieren.

Löschen

Klicken Sie hier, um Ihre Auswahl zu löschen.

Gruppieren

Klicken Sie hier, um die angewählten Objekte als Gruppe zusammenzufassen.

Grösse/Drehen

Proportional anpassen

Klicken Sie hier, um Ihre Auswahl in der Grösse proportional zu verändern.

Drehen 45°

Klicken Sie hier, um Ihre Auswahl um 45° zu drehen.

Spiegeln

Vertikales Spiegeln

Klicken Sie hier, um Ihre Auswahl waagrecht zu spiegeln.

Horizontales Spiegeln

Klicken Sie hier, um Ihre Auswahl senkrecht zu spiegeln.

Ausrichten

Links ausrichten

Alle angewählten Objekte, Stickmuster und Schriftzüge werden links ausgerichtet.

Vertikal zentriert ausrichten

Alle angewählten Objekte, Stickmuster und Schriftzüge werden senkrecht zur Mitte der Auswahl ausgerichtet.

Rechts ausrichten

Alle angewählten Objekte, Stickmuster und Schriftzüge werden rechts ausgerichtet.

Oben ausrichten

Alle angewählten Objekte, Stickmuster und Schriftzüge werden nach oben ausgerichtet.

Waagrecht ausrichten

Alle angewählten Objekte, Stickmuster und Schriftzüge werden waagrecht zur Mitte der Auswahl ausgerichtet.

Unten ausrichten

Alle angewählten Objekte, Stickmuster und Schriftzüge werden nach unten ausgerichtet.

Neigen

In x-Richtung neigen

Bei dieser Funktion wird die Auswahl entlang der x-Achse verzerrt.

In y-Richtung neigen

Bei dieser Funktion wird die Auswahl entlang der y-Achse verzerrt.

Einstellungen ändern

Stichdichte (Stichabstand)

Sie können die Einstellungen der Stichdichte von 'Automatische Stichdichte' (automatisch bestimmte Stichdichte) zu 'Manuelle Stichdichte' (manuell bestimmte Stichdichte) ändern. Sollten Sie noch nicht so viel Erfahrungen im Sticken haben, empfehlen wir Ihnen, bei der automatisch bestimmten Stichdichte zu bleiben. Wenn Sie zur manuell bestimmten Stichdichte wechseln, können Sie die Dichte der Stiche (den Abstand zwischen den einzelnen Stichen) bearbeiten und selber bestimmen. Die Stichdichte kann nur bei Schriftzügen angepasst werden.

Unterlagstiche

Die Funktion der Unterlagstiche besteht darin, den Stoff mit der Einlage zu verbinden, die Basis für die Stickerei zu festigen, die Stickfläche zu bedecken oder einen 3-D Effekt der Stickerei zu erzielen.

Es stehen verschiedene Profile zur Verfügung, die ausgewählt werden können; sie passen sich automatisch der Breite und der Stichrichtung des Buchstabens an um ganz sicherzugehen, dass Sie ein exzellentes Resultat erhalten. Diese Einstellungen der Unterlagstiche betreffen nur Schriftzüge und keine Stickmuster.

Standardeinstellung für Unterlagstiche

Wir empfehlen Ihnen, diese Funktion 'Standard Auto-Unterlage' bei herkömmlichen Projekten zu aktivieren, da sie die optimale Einstellung bietet.

Twill/Hemdstoff

Diese Einstellung eignet sich besonders für feste Stoffe wie Segeltuch oder Polyestermaterial für Taschen und kleine Schriftzüge. Da weniger Stiche notwendig sind, wird Ihr Schriftzug umso schneller fertig sein.

T-Shirt

Aktivieren Sie diese Einstellung, wenn Sie dehnbare Stoffe besticken möchten oder mittelgrosse Schriftzüge sticken.

Frotte/Handtuch

Aktivieren Sie diese Einstellung, wenn Sie mit langflorigen Stoffen wie Frottee oder Fleece arbeiten. Es werden mehr Unterlagstiche genäht, damit die langen Fasern durch die gestickte Fläche oder grosse Buchstaben nicht sichtbar sind.

Verzugsausgleich

Beim Sticken wird der Stoff immer in Stichrichtung gezogen oder gedehnt, da die Stiche schön auf dem Material aufliegen müssen. Dank dieser Funktion kann diese Dehnung ausgeglichen werden oder sie kann auch dazu benutzt werden, die Schriftzüge breiter zu machen. Die Standardeinstellung ist in den meisten Fällen optimal. Diese Funktion betrifft nur die Schriftzüge und nicht die Stickmuster.

Jedes Objekt vernähen

Diese Funktion ist bei jedem Stickprojekt sehr wichtig, da sichergestellt wird, dass die Maschine richtig starten kann und der Faden nicht herausgezogen wird. Sie unterstützt die Maschine auch dann, wenn Fäden geschnitten werden müssen. Zusätzlich dazu stellt diese Funktion sicher, dass der Faden nicht herausgezogen werden kann, wenn Ihr Stickmuster beendet ist.

Sie können zwischen zwei Anwendungen wählen: «Jedes Objekt vernähen» (der Faden wird nach jedem Element von Hand abgeschnitten) oder «Jede Fadenschnitt vernähen».

Fadenschneiden nach

Klicken Sie hier, um die Länge zu bestimmen, nach welcher Toolbox einen Fadenschnitt durchführen muss. Mit einer grösseren Einstellung wird ein Verbindungsstich zwischen den Buchstaben oder den Objekten sichtbar. Sie können diese Verbindungsstiche vermeiden, in dem Sie die Schnittlänge verkürzen.

Füllmuster für Schriften

Hier können Sie verschiedene Füllmuster für Ihre Schriftzüge wählen. Die Einstellung kann nur bei einer Stichlänge von 5mm angewendet werden.

Tt Schriften

Text eingeben

Klicken Sie hier, um den Text einzugeben oder zu ändern. Sobald Sie die Buchstaben eingeben, erscheinen sie auf dem Bildschirm.

Schriftform

Schriftform

Wählen Sie die Form für Ihren Schriftzug. Klicken Sie auf einen der Formen und der Schriftzug erscheint auf dem Bildschirm. Wenn Sie die Form des Schriftzuges ändern möchten, wählen Sie durch Anklicken eine andere Form.

Radius

Das Radiusfeld erscheint, wenn Sie eine Schriftzugform mit Radius angewählt haben. Um diesen Radius zu ändern, geben Sie den gewünschten Wert im Feld ein. Klicken Sie auf die Dreiecke neben dem Eingabefeld, um die Grösse des Radius zu vergrössern oder zu verkleinern. Sie können den Radius auch verändern, indem Sie auf das Eingabefeld klicken und mit der Maus durch die verschiedenen Werte scrollen.

Alphabet wählen

Um das Alphabet zu ändern, müssen Sie zuerst den Schriftzug anwählen.

Alphabet Kategorie

Um die Alphabete schneller zu finden, können Sie hier die gewünschte Kategorie wählen.

Alphabete suchen

Wenn Sie den Namen oder einen Teil des Namens kennen, können Sie ihn hier eingeben und eine Liste der Alphabete, welche diesen Text enthalten, erscheint.

Vorschau Schriften

Wenn Sie alle zur Verfügung stehenden Buchstaben Ihres Alphabets in der empfohlenen Grösse sehen möchten, klicken Sie auf das Feld Vorschau.

Buchstaben Höhe

Um die Grösse der Buchstaben zu verändern, müssen Sie zuerst einen Schriftzug anwählen.

Folgende Möglichkeiten stehen zur Verfügung:

- Geben Sie den gewünschten Wert im Eingabefeld ein und drücken Sie die Enter-Taste.
- Klicken Sie auf die Dreiecke neben dem Eingabefeld.
- Klicken Sie in das Eingabefeld und scrollen Sie die Vorschläge mit der Maus.

Buchstaben Breite

Um die Grösse der Buchstaben zu verändern, müssen Sie zuerst einen Schriftzug anwählen.

Folgende Möglichkeiten stehen zur Verfügung:

- Geben Sie den gewünschten Wert im Eingabefeld ein und drücken Sie die Enter-Taste.
- Klicken Sie auf die Dreiecke neben dem Eingabefeld.
- Klicken Sie in das Eingabefeld und scrollen Sie die Vorschläge mit der Maus.

Neigung

Um die Neigung der Buchstaben zu verändern, müssen Sie zuerst einen Schriftzug anwählen.

Folgende Möglichkeiten stehen zur Verfügung:

- Geben Sie den gewünschten Wert im Eingabefeld ein und drücken Sie die Enter-Taste.
- Klicken Sie auf die Dreiecke neben dem Eingabefeld.
- Klicken Sie in das Eingabefeld und scrollen Sie die Vorschläge mit der Maus.

Abstand zwischen den Buchstaben

Um den Abstand zwischen den Buchstaben zu verändern, müssen Sie zuerst einen Schriftzug anwählen.

Folgende Möglichkeiten stehen zur Verfügung:

- Geben Sie den gewünschten Wert im Eingabefeld ein und drücken Sie die Enter-Taste.
- Klicken Sie auf die Dreiecke neben dem Eingabefeld.
- Klicken Sie in das Eingabefeld und scrollen Sie die Vorschläge mit der Maus.

Textausrichtung

Um die Ausrichtung des Schriftzuges zu verändern, müssen Sie zuerst einen Schriftzug anwählen. Klicken Sie dann auf die gewünschte Ausrichtung. Diese Ausrichtung gilt nur für den ausgewählten Schriftzug und orientiert sich an der Mitte der Positionierung des jeweiligen Schriftzuges.

ABC Monogramme

Buchstaben eingeben

Klicken Sie hier, um die gewünschten Buchstaben für Ihr Monogramm einzugeben.
Wichtig: Sie können nur diejenige Nummer der Buchstaben eingeben, welche vom gewählten Alphabet festgelegt sind. Bitte wählen Sie daher zuerst das Alphabet, bevor Sie die Buchstaben eingeben.

A Monogramm Grösse

Klicken Sie hier, um die Grösse der Buchstaben Ihres Monogramms zu bestimmen.
Um die Grösse zu verändern, stehen folgende Möglichkeiten zur Verfügung:

- Geben Sie den gewünschten Wert im Eingabefeld ein und drücken Sie die Enter-Taste.
- Klicken Sie auf die Dreiecke neben dem Eingabefeld.
- Klicken Sie in das Eingabefeld und scrollen Sie die Vorschläge mit der Maus.

Alphabet wählen

Klicken Sie hier, um das gewünschte Alphabet für Ihr Monogramm zu wählen.

Dekoration wählen

Klicken Sie hier, um alle vorgeschlagenen Verzierungen des gewählten Alphabets zu sehen.

Tipp für Monogramme:

Wenn Sie keine der vorgeschlagenen Verzierungen Ihren Wünschen entspricht, löschen Sie die Buchstaben und kreieren Sie ein Monogramm ohne Verzierung. Kombinieren Sie die gewünschte Verzierung im Nachhinein.

Text Box

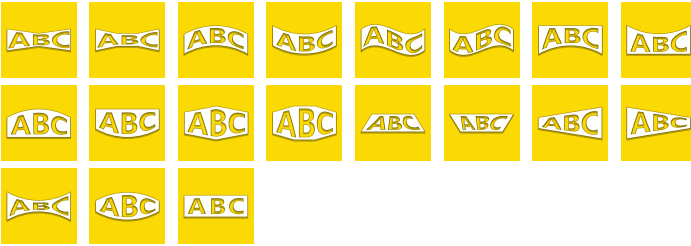

Hinweis: Wir empfehlen das Textfeld nur für geradlinige Schriftzüge. Wählen Sie zuerst einen Schriftzug, damit Sie auf das Textfeld zugreifen können. Sobald das Textfeld erscheint, können Sie auf die roten Dreiecke oder Kreise klicken, um das Feld zu bearbeiten.

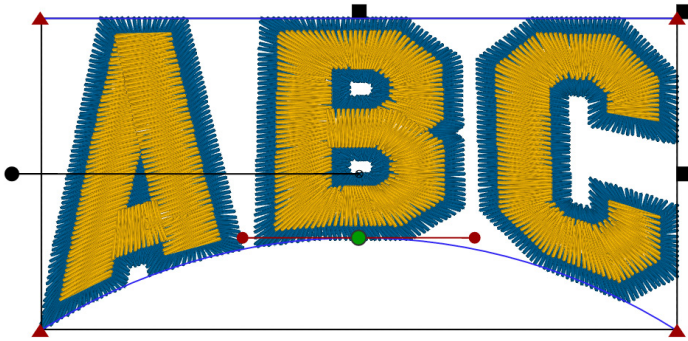

Leeres Schriftobjekt

Leeres Schriftobjekt

Wenn Sie im Textfeld alle Buchstaben löschen, werden diese gelöscht, aber das Textfeld bleibt bestehen und ist als Platzhalter auf der Arbeitsfläche sichtbar. Dieses Textfeld kann in einem anderen Tool, wie z.B. dem Editing, durch die Löschtaste entfernt werden.

Designfarben

Farben des Designs

Die «Designfarben» sind die Farben, welche in Ihrem Design verwendet werden. Es sind keine Objektfarben.

Farben des Designs ändern

Um die Farben des Designs zu ändern, können Sie diese entweder im Menü «Garnfarbe» anwählen oder direkt auf dem Bildschirm auf den Teil des Designs klicken, welcher diese Farbe enthält, die Sie gerne ändern möchten. Alle Teile des Designs, welche die entsprechende Farbe enthalten, werden hervorgehoben. Ändern sie die Farbe mit dem Farbpaletten Icon.

Garnfarbe

Im Feld «Fadenfarbe» können Sie den Fadenhersteller wählen und im Suchfeld durch Scrollen nach der gewünschten Farbe suchen. Geben Sie entweder eine Nummer oder einen Namen ein und die Farben erscheinen in einer Liste. Wenn Sie die gewünschte Farbe anklicken, ändert sich die Farbe entsprechend auf dem Bildschirm.

Farbe ändern

Wenn Sie die Farbe eines Farbblocks oder eines anderen Elementes in der Stickreihenfolge ändern möchten, markieren Sie diese direkt auf dem Bildschirm innerhalb der Stickreihenfolge oder klicken Sie auf das Feld «Farbe ändern».

Stickreihenfolge

Die «Stickreihenfolge» zeigt Ihnen alle Objekte eines Schriftzuges, eines Monogramms und der Farbböcke in Ihrem Design in derjenigen Abfolge, wie sie von Ihrer Maschine gestickt werden.

In der Stickreihenfolge markieren

Die Funktion «Stickreihenfolge» ermöglicht eine neue Anordnung von Objekten, die in der Stickreihenfolge direkt nach einander folgen. Mit den Feldern «+» und «-» können Sie Elemente oder Objekte der Auswahl hinzufügen.

Stickreihenfolge

Stickreihenfolge

Die «Stickreihenfolge» zeigt Ihnen alle Objekte eines Schriftzuges, eines Monogramms und der Farbböcke in Ihrem Design in derjenigen Abfolge, wie sie von Ihrer Maschine gestickt werden.

Farbböcke einklappen/erweitern

Klicken Sie hier, um alle Objekte zu sehen, einzufärben, die Stickreihenfolge zu ändern oder die Farbböcke zu erweitern. Wenn Sie nur die Stickreihenfolge der Farben sehen möchte, klappen Sie die Farbböcke ein.

Farbböcke automatisch vereinen

Wenn diese Funktion aktiviert ist, werden nebeneinander liegende Farbböcke der gleichen Farbe automatisch vereint. Dadurch wird die Anzahl der Farbwechsel reduziert. Aktivieren Sie „Farbböcke automatisch vereinen“, wählen Sie einen der Farbböcke an, die Sie miteinander vereinen möchten und bewegen Sie ihn mit den Pfeilen an die entsprechende Position neben den anderen Farbblock der gleichen Farbe. Sobald die beiden Farbböcke nebeneinander liegen, werden sie vereint.

Monogramme

Wenn Sie auf das kleine Dreieck im Feld «Monogramme» klicken, sehen Sie die entsprechende Farbe, die Sie auch ändern können. Wichtig: Die Stickreihenfolge von Monogramobjekten kann nicht geändert werden.

Schriftzüge

Wenn Sie auf das kleine Dreieck im Feld «Schriftzüge» klicken, sehen Sie die entsprechende Farbe, die Sie auch ändern können. Wichtig: Die Stickreihenfolge von Schriftzugobjekten kann nicht geändert werden.

Begrenzungsrahmen

Der Begrenzungsrahmen bietet Ihnen die Möglichkeit, das gewählte Design in der Grösse zu verändern und auf dem Bildschirm zu drehen. Verändern Sie die Grösse nicht mehr oder weniger als um +/- 20%. Andernfalls erscheint eine Meldung, die Sie darüber informiert, dass der Grenzwert von 20% überschritten wurde.

Dies betrifft aber nur Schriftzüge in Kombination mit einem Design. Bei Schriftzügen ohne Design wird keine Meldung erscheinen.

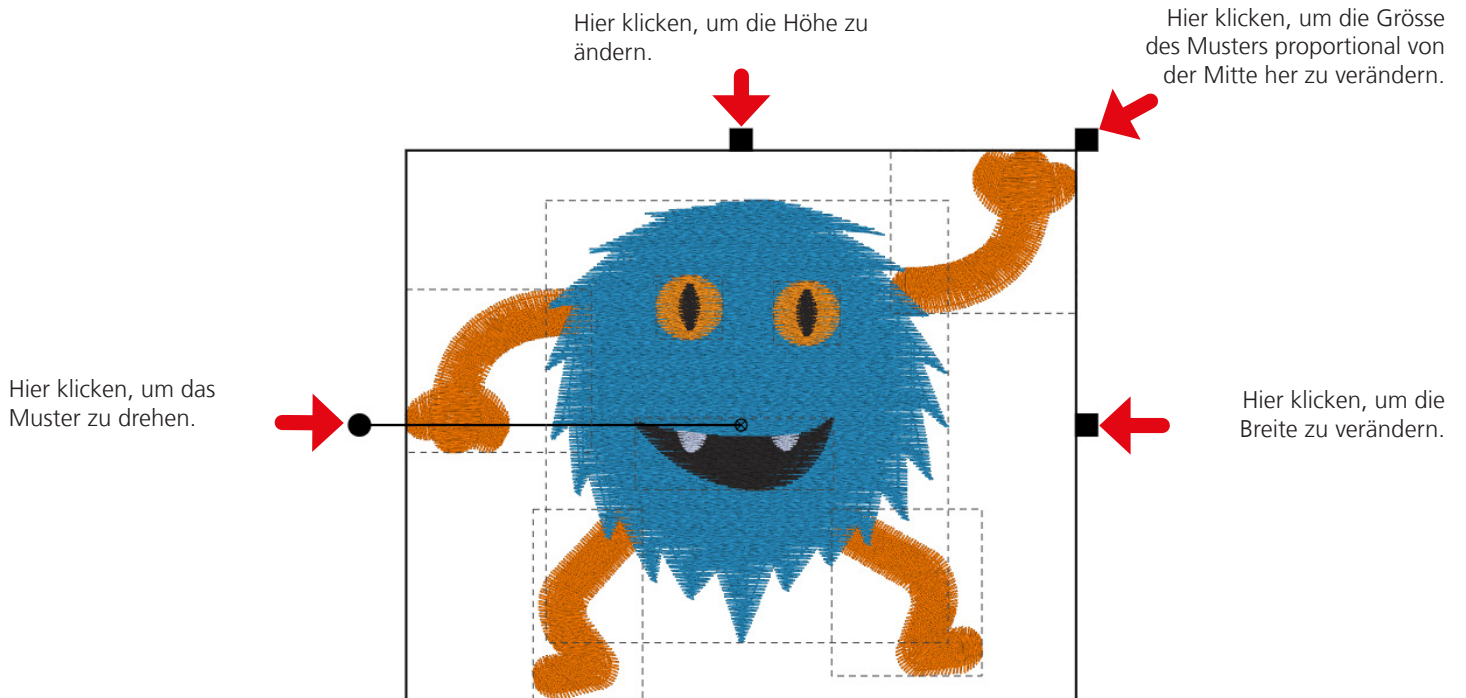

Kurzbefehle

Mac	Windows	Beschreibung
Selektieren		
Umschalttaste	Umschalttaste	markiert mehrere Designs, Markierung aufheben durch erneutes Anklicken
cmd	Strg	Objekt auswählen
cmd + Umschalttaste	Strg + Umschalttaste	Mehrere Objekte auswählen, aufheben durch erneutes Anklicken
cmd + a	Strg + a	Alles auswählen
cmd + Alt + a	Strg + Alt + a	Auswahl aufheben
Ansicht		
+	+	Vergrössern
-	-	Verkleinern
fn + Pfeiltaste links	Home-Taste	dem Bildschirm anpassen
Pfeiltaste links	Pfeiltaste links	Auswahl nach links schieben
Pfeiltaste nach oben	Pfeiltaste nach oben	Auswahl nach oben schieben
Pfeiltaste nach unten	Pfeiltaste nach unten	Auswahl nach unten schieben
Pfeiltaste rechts	Pfeiltaste rechts	Auswahl nach rechts schieben
Editieren		
Löschtaste	Löschtaste	Auswahl löschen
Rücktaste	Rücktaste	Auswahl löschen
cmd + d	Strg + d	Duplizieren
cmd + g	Strg + g	Gruppieren
cmd + Alt + g	Strg + Alt + g	Gruppierung aufheben
cmd + f	Strg + f	Horizontales Spiegeln
cmd + m	Strg + m	Vertikales Spiegeln
cmd + Pfeiltaste links	Strg + Pfeiltaste links	Links ausrichten
cmd + arrow up	Strg + Pfeiltaste nach oben	Oben ausrichten
cmd + Pfeiltaste nach oben	Strg + Pfeiltaste nach unten	Unten ausrichten
cmd + Pfeiltaste nach rechts	Strg + Pfeiltaste nach rechts	Rechts ausrichten

Shift = Umschalttaste

Strg = Ctrl

Armed Forces Block

Lettering only

A quick brown fox jumps over the lazy dog.
 ABCDEFGHIJKLMNOPQRSTUVWXYZ
 abcdefghijklmnopqrstuvwxyz
 1234567890
 ! " # \$ % & ' () * + , - . / : ; < = > ? @
 [\] _ ` { | } ~ € © ® ™
 À Á Â Ã Ä Å Æ Ç È É Ê Ë Ì Í Î Ï Ñ Ò
 Ó Ô Õ Ö Ø Ù Ú Û Ü Ý Þ ß à á â ã ä å ç ç ð ò ó ô õ ö ø ù ú û ü ý ÿ ž ž ž
 à á â ã ä å ç ç ð ò ó ô õ ö ø ù ú û ü ý ÿ ž ž ž

Art Deco Block

Lettering only

A quick brown fox jumps over the lazy dog.
 A B C D E F G H I J K L M N
 O P Q R S T U V W X Y Z
 abcdefghijklmnopqrstuvwxyz
 1 2 3 4 5 6 7 8 9 0
 ! " # \$ % & ' () * + , - . / : ; < = > ? @
 [\] _ ` { | } ~ € © ® ™
 À Á Â Ã Ä Å Æ Ç È É Ê Ë Ì Í Î Ï Ñ Ò
 Ó Ô Õ Ö Ø Ù Ú Û Ü Ý Þ ß à á â ã ä å ç ç ð ò ó ô õ ö ø ù ú û ü ý ÿ ž ž ž
 à á â ã ä å ç ç ð ò ó ô õ ö ø ù ú û ü ý ÿ ž ž ž

Artemis Script

Lettering, Lettering Basic

A quick brown fox jumps over the lazy dog.
A B C D E F G H I J K L M N O P Q R S T U V W X Y Z
abcdefghijklmnopqrstuvwxyz
1234567890
*! " # \$ % & ' () * + , - . / : ; < = > ? @*
[\] _ ` { | } ~ € © ® ™
À Á Â Ã Ä Å Æ Ç È É Ê Ë Ì Í Î Ï Ñ Ò
Ó Ô Õ Ö Ø Ù Ú Û Ü Ý Þ ß à á â ã ä å ç ç ð ò ó ô õ ö ø ù ú û ü ý ÿ ž ž ž
à á â ã ä å ç ç ð ò ó ô õ ö ø ù ú û ü ý ÿ ž ž ž

Ashley Script

Lettering only

A quick brown fox jumps over the lazy dog.
A B C D E F G H I J K L M N O P Q R S T U V W X Y Z
abcdefghijklmnopqrstuvwxyz
1234567890
*! " # \$ % & ' () * + , - . / : ; < = > ? @*
[\] _ ` { | } ~ € © ® ™
À Á Â Ã Ä Å Æ Ç È É Ê Ë Ì Í Î Ï Ñ Ò
Ó Ô Õ Ö Ø Ù Ú Û Ü Ý Þ ß à á â ã ä å ç ç ð ò ó ô õ ö ø ù ú û ü ý ÿ ž ž ž
à á â ã ä å ç ç ð ò ó ô õ ö ø ù ú û ü ý ÿ ž ž ž

Astra

Lettering only

A quick brown fox jumps over the lazy dog.
 A B C D E F G H I J K L M N
 O P Q R S T U V W X Y Z
 abcdefghijklmnopqrstuvwxyz
 1 2 3 4 5 6 7 8 9 0
 ! " # \$ % & ' () * + , - . / : ; < = > ? @
 [\] _ ` { | } ~ € © ® ™
 À Á Â Ã Ä Å Æ Ç È É Ê Ë Ì Í Î Ï Ñ Ò
 Ó Ô Õ Ö Ø Ù Ú Û Ü Ý Þ ß à á â ã ä å ç ç ð ò ó ô õ ö ø ù ú û ü ý ÿ ž ž ž
 à á â ã ä å ç ç ð ò ó ô õ ö ø ù ú û ü ý ÿ ž ž ž

Athletic Block

Lettering, Lettering Basic

A QUICK BROWN FOX JUMPS OVER THE LAZY DOG.
 A B C D E F G H I J K L M N
 O P Q R S T U V W X Y Z
 ABCDEFGHIJKLMNOPQRSTUVWXYZ
 1 2 3 4 5 6 7 8 9 0
 ! " # \$ % & ' () * + , - . / : ; < = > ? @
 [\] _ ` { | } ~ € © ® ™
 À Á Â Ã Ä Å Æ Ç È É Ê Ë Ì Í Î Ï Ñ Ò
 Ó Ô Õ Ö Ø Ù Ú Û Ü Ý Þ ß à á â ã ä å ç ç ð ò ó ô õ ö ø ù ú û ü ý ÿ ž ž ž
 À Á Â Ã Ä Å Æ Ç È É Ê Ë Ì Í Î Ï Ñ Ò Ó Ô Õ Ö Ø Ù Ú Û Ü Ý Þ ß à á â ã ä å ç ç ð ò ó ô õ ö ø ù ú û ü ý ÿ ž ž ž

Athletic Script

Lettering, Lettering Basic

A quick brown fox jumps over the lazy dog.
A B C D E F G H I J K L M N
O P Q R S T U V W X Y Z
abcdefghijklmnopqrstuvwxyz
1 2 3 4 5 6 7 8 9 0
i ! " # \$ % & ' () * + , - . / : ; < = > ? @
[\] _ ` { | } ~ € © ® ™
À Á Â Ã Ä Å Æ Ç È É Ê Ë Ì Í Î Ï
Ñ Ò Ó Ô Õ Ö Ø Ù Ú Û Ü Ý Þ ß à á â ã

Basic Block

Lettering only

A quick brown fox jumps over the lazy dog.
A B C D E F G H I
J K L M N O P Q R
S T U V W X Y Z
abcdefghijklmnopqr
stuvwxyz
1 2 3 4 5 6 7 8 9 0
! " # \$ % & ' () * + ,
- . / : ; = ? @ \ _ €
Ä ä Ö ö Ü ü ß ß

Blackboard

Lettering only

A quick brown fox jumps over the lazy dog.
A B C D E F G H I J K L M N
O P Q R S T U V W X Y Z
abcdefghijklmnopqrstuvwxyz
1 2 3 4 5 6 7 8 9 0
i ! " # \$ % & ' () * + , - . / : ; < = >
? @ [\] _ ` { | } ~ € © ® ™
À Á Â Ã Ä Å Æ Ç È É Ê Ë Ì Í Î Ï
Ñ Ò Ó Ô Õ Ö Ø Ù Ú Û Ü Ý Þ ß à á â ã

Atlantic Script

Lettering only

A quick brown fox jumps over the lazy dog.
A B C D E F G H I J K L M N
O P Q R S T U V W X Y Z
abcdefghijklmnopqrstuvwxyz
1 2 3 4 5 6 7 8 9 0
i ! " # \$ % & ' () * + , - . / : ; < = >
? @ [\] _ ` { | } ~ € © ® ™
à á â ã ä å æ ç è é ê ë ì í î ï
ñ ò ó ô õ ö ø ù ú û ü ý þ ß à á â ã

Belle Script

Lettering, Lettering Basic

A quick brown fox jumps over the lazy dog.
A B C D E F G H I J K L M N
O P Q R S T U V W X Y Z
abcdefghijklmnopqrstuvwxyz
1 2 3 4 5 6 7 8 9 0
i ! " # \$ % & ' () * + , - . / : ; < = >
? @ [\] _ ` { | } ~ € © ® ™
À Á Â Ã Ä Å Æ Ç È É Ê Ë Ì Í Î Ï
Ñ Ò Ó Ô Õ Ö Ø Ù Ú Û Ü Ý Þ ß à á â ã

Blackletter English

Lettering, Lettering Basic

A quick brown fox jumps over the lazy dog.
A B C D E F G H I J K L M N
O P Q R S T U V W X Y Z
abcdefghijklmnopqrstuvwxyz
1 2 3 4 5 6 7 8 9 0
i ! " # \$ % & ' () * + , - . / : ; < = >
? @ [\] _ ` { | } ~ € © ® ™
À Á Â Ã Ä Å Æ Ç È É Ê Ë Ì Í Î Ï
Ñ Ò Ó Ô Õ Ö Ø Ù Ú Û Ü Ý Þ ß à á â ã

Blackletter Tudor

Lettering only

A quick brown fox jumps over the lazy dog.

A B C D E F G H I J K L M N

O P Q R S T U V W X Y Z

abcdefghijklmnopqrstuvwxyz

1 2 3 4 5 6 7 8 9 0

! " # \$ % & ' () * + , - . / : ; < = >

? @ [\] _ ` { | } ~ € © ® ™

À Á Â Ã Ä Å Æ Ç È É Ê

Ë Ì Í Î Ï Ñ Ò Ó Ô Õ Ö Ø

Ŕ Š Ś Ţ Ť Û Ü Ů Ű Ų Ÿ Ž ž

à á â ã ä å æ ç è é ê ë ì í î ï ñ ò

ó ô õ ö ø œ ř š ś ť ù ú û ü ů ý ŷ ž žž

Boffo

Lettering only

A quick brown fox jumps over the lazy dog.

A B C D E F G H I J K L M N

O P Q R S T U V W X Y Z

abcdefghijklmnopqrstuvwxyz

1 2 3 4 5 6 7 8 9 0

! " # \$ % & ' () * + , - . / : ; < = >

? @ [\] _ ` { | } ~ € © ® ™

À Á Â Ã Ä Å Æ Ç È É Ê

Ë Ì Í Î Ï Ñ Ò Ó Ô Õ Ö Ø

Ŕ Š Ś Ţ Ť Û Ü Ů Ű Ų Ÿ Ž žž

à á â ã ä å æ ç è é ê ë ì í î ï ñ ò

ó ô õ ö ø œ ř š ś ť ù ú û ü ů ý ŷ ž žž

Bold Block

Lettering only

A quick brown fox jumps over the lazy dog.

A B C D E F G H I J K L M N

O P Q R S T U V W X Y Z

abcdefghijklmnopqrstuvwxyz

1 2 3 4 5 6 7 8 9 0

! " # \$ % & ' () * + , - . / : ; < = >

? @ [\] _ ` { | } ~ € © ® ™

À Á Â Ã Ä Å Æ Ç È É Ê

Ë Ì Í Î Ï Ñ Ò Ó Ô Õ Ö Ø

Ŕ Š Ś Ţ Ť Û Ü Ů Ű Ų Ÿ Ž žž

à á â ã ä å æ ç è é ê ë ì í î ï ñ ò

ó ô õ ö ø œ ř š ś ť ù ú û ü ů ý ŷ ž žž

Book Serif Cyrillic *

Lettering, Lettering Basic

А Б В Г Д Е Ё Ж
З И Й К Л М Н О
П Р С Т У Ф Х Ц
Ч Ш Щ Ъ Ы Ь Э Ю Я
абвгдеёжзийклмнопр
стуфхцчшщъыьэюя

Brody

Lettering only

A quick brown fox jumps over the lazy dog.

A B C D E F G H I J K L M N

O P Q R S T U V W X Y Z

abcdefghijklmnopqrstuvwxyz

1 2 3 4 5 6 7 8 9 0

! " # \$ % & ' () * + , - . / : ; < = > ? @

[\] _ ` { | } ~ € © ® ™

À Á Â Ã Ä Å Æ Ç È É Ê

Ë Ì Í Î Ï Ñ Ò Ó Ô Õ Ö Ø

Ŕ Š Ś Ţ Ť Û Ü Ů Ű Ų Ÿ Ž žž

à á â ã ä å æ ç è é ê ë ì í î ï ñ ò

Brush Script

Lettering only

A quick brown fox jumps over the lazy dog.

A B C D E F G H I

J K L M N O P Q R

S T U V W X Y Z

abcdefghijklmnopqrstuvwxyz

1 2 3 4 5 6 7 8 9 0

! " # \$ % & ' () * + ,

- . / : ; = ? @ [\] _ €

À á Â ä Ö ö Ů ü ß ß

Chivalry

Lettering only

A quick brown fox jumps over the lazy dog.

A B C D E F G H I J K L M N

O P Q R S T U V W X Y Z

abcdefghijklmnopqrstuvwxyz

1 2 3 4 5 6 7 8 9 0

! " # \$ % & ' () * + , - . / : ; < = > ? @

[\] _ ` { | } ~ € © ® ™

À Á Â Ã Ä Å Æ Ç È É Ê

Ë Ì Í Î Ï Ñ Ò Ó Ô Õ Ö Ø Ù

Ŕ Š Ś ß Ţ Ŧ Ũ Ū Ŭ Ů Ű Ų Ÿ Ž ž

à á â ã ä å æ ç ç ð é ê ë è ì í î ï ñ ò ó ô õ ö ø ù ð œ ŕ š ś ß ŧ ŧ ũ ŭ ů ů ŷ ž ž ž

Clarendon

Lettering only

A quick brown fox jumps over the lazy dog.

A B C D E F G H I J K L M N

O P Q R S T U V W X Y Z

abcdefghijklmnopqrstuvwxyz

1 2 3 4 5 6 7 8 9 0

! " # \$ % & ' () * + , - . / : ; < = >

? @ [\] _ ` { | } ~ € © ® ™

À Á Â Ã Ä Å Æ Ç È É Ê

Ë Ì Í Î Ï Ñ Ò Ó Ô Õ Ö Ø Ù

Ŕ Š Ś ß Ţ Ŧ Ũ Ū Ŭ Ů Ű Ų Ÿ Ž ž

à á â ã ä å æ ç ç ð é ê ë è ì í î ï ñ

ò ó ô õ ö ø ù ð œ ŕ š ś ß ŧ ŧ ũ ŭ ů ů ŷ ž ž ž

Comic Sans

Lettering only

A quick brown fox jumps over the lazy dog.

A B C D E F G H I J K L M N

O P Q R S T U V W X Y Z

abcdefghijklmnopqrstuvwxyz

1 2 3 4 5 6 7 8 9 0

! " # \$ % & ' () * + ,

- . / : ; = ? @ \ _ €

Ä ä Ö ö Ü ü ß ß

Chloe Script

Lettering, Lettering Basic

A quick brown fox jumps over the lazy dog.

A B C D E F G H I J K L M N

O P Q R S T U V W X Y Z

abcdefghijklmnopqrstuvwxyz

1 2 3 4 5 6 7 8 9 0

! " # \$ % & ' () * + , - . / : ; < = > ? @

[\] _ ` { | } ~ € © ® ™

À Á Â Ã Ä Å Æ Ç È É Ê

Ë Ì Í Î Ï Ñ Ò Ó Ô Õ Ö Ø Ù

Ŕ Š Ś ß Ţ Ŧ Ũ Ū Ŭ Ů Ű Ų Ÿ Ž ž

à á â ã ä å æ ç ç ð é ê ë è ì í î ï ñ ò ó ô õ ö ø ù ð œ ŕ š ś ß ŧ ŧ ũ ŭ ů ů ŷ ž ž ž

Classic Times

Lettering, Lettering Basic

A quick brown fox jumps over the lazy dog.

A B C D E F G H I

J K L M N O P Q R

S T U V W X Y Z

abcdefghijklmnopqrstuvwxyz

1 2 3 4 5 6 7 8 9 0

! " # \$ % & ' () * + ,

- . / : ; = ? @ \ _ €

Ä ä Ö ö Ü ü ß ß

Condensed Sans

Lettering, Lettering Basic

A quick brown fox jumps over the lazy dog.

A B C D E F G H I J K L M N

O P Q R S T U V W X Y Z

abcdefghijklmnopqrstuvwxyz

1 2 3 4 5 6 7 8 9 0

! " # \$ % & ' () * + ,

? @ [\] _ ` { | } ~ € © ® ™

À Á Â Ã Ä Å Æ Ç È É Ê

Ë Ì Í Î Ï Ñ Ò Ó Ô Õ Ö Ø Ù

Ŕ Š Ś ß Ţ Ŧ Ũ Ū Ŭ Ů Ű Ų Ÿ Ž ž

à á â ã ä å æ ç ç ð é ê ë è ì í î ï ñ

ò ó ô õ ö ø ù ð œ ŕ š ś ß ŧ ŧ ũ ŭ ů ů ŷ ž ž ž

Copperplate

Lettering only

A QUICK BROWN FOX JUMPS OVER THE LAZY DOG.

A B C D E F G H I J K L M N

O P Q R S T U V W X Y Z

abcdefghijklmnopqrstuvwxyz

1 2 3 4 5 6 7 8 9 0

! " # \$ % & ' () * + , - . / : ; < = > ? @

[\] _ ` { | } ~ € © ® ™

À Á Â Ã Ä Å Æ Ç È É Ê Ë Ì Í Î Ï Ñ Ò Ó Ô Õ Ö Ø Ù Ú Û Ü Ý Þ ß à á â ã ä å æ ç è é ê ë ì í î ï ñ ò ó ô õ ö ø ù ú û ü ý þ ß

À Á Â Ã Ä Å Æ Ç È É Ê Ë Ì Í Î Ï Ñ Ò Ó Ô Õ Ö Ø Ù Ú Û Ü Ý Þ ß à á â ã ä å æ ç è é ê ë ì í î ï ñ ò ó ô õ ö ø ù ú û ü ý þ ß

À Á Â Ã Ä Å Æ Ç È É Ê Ë Ì Í Î Ï Ñ Ò Ó Ô Õ Ö Ø Ù Ú Û Ü Ý Þ ß à á â ã ä å æ ç è é ê ë ì í î ï ñ ò ó ô õ ö ø ù ú û ü ý þ ß

À Á Â Ã Ä Å Æ Ç È É Ê Ë Ì Í Î Ï Ñ Ò Ó Ô Õ Ö Ø Ù Ú Û Ü Ý Þ ß à á â ã ä å æ ç è é ê ë ì í î ï ñ ò ó ô õ ö ø ù ú û ü ý þ ß

À Á Â Ã Ä Å Æ Ç È É Ê Ë Ì Í Î Ï Ñ Ò Ó Ô Õ Ö Ø Ù Ú Û Ü Ý Þ ß à á â ã ä å æ ç è é ê ë ì í î ï ñ ò ó ô õ ö ø ù ú û ü ý þ ß

Cyrillic Calligraphic Serif *

Lettering, Lettering Basic

A quick brown fox jumps over the lazy dog.

А Б В Г Д Е Ё Ж З

И Й К Л М Н О П Р

С Т У Ф Х Ц Ч Ш Щ

Ъ Ы Ь Э Ю Я

а б в г д е ё ж з и й к л м н о п р

с т у ф х ц ч ш щ ъ ы ь э ю я

Elvish Times

Lettering only

A quick brown fox jumps over the lazy dog.

A B C D E F G H I J K L M N

O P Q R S T U V W X Y Z

abcdefghijklmnopqrstuvwxyz

1 2 3 4 5 6 7 8 9 0

! " # \$ % & ' () * + , - . / : ; < = > ? @

[\] _ ` { | } ~ € © ® ™

À Á Â Ã Ä Å Æ Ç È É Ê Ë Ì Í Î Ï Ñ Ò Ó Ô Õ Ö Ø Ù Ú Û Ü Ý Þ ß à á â ã ä å æ ç è é ê ë ì í î ï ñ ò ó ô õ ö ø ù ú û ü ý þ ß

À Á Â Ã Ä Å Æ Ç È É Ê Ë Ì Í Î Ï Ñ Ò Ó Ô Õ Ö Ø Ù Ú Û Ü Ý Þ ß à á â ã ä å æ ç è é ê ë ì í î ï ñ ò ó ô õ ö ø ù ú û ü ý þ ß

À Á Â Ã Ä Å Æ Ç È É Ê Ë Ì Í Î Ï Ñ Ò Ó Ô Õ Ö Ø Ù Ú Û Ü Ý Þ ß à á â ã ä å æ ç è é ê ë ì í î ï ñ ò ó ô õ ö ø ù ú û ü ý þ ß

À Á Â Ã Ä Å Æ Ç È É Ê Ë Ì Í Î Ï Ñ Ò Ó Ô Õ Ö Ø Ù Ú Û Ü Ý Þ ß à á â ã ä å æ ç è é ê ë ì í î ï ñ ò ó ô õ ö ø ù ú û ü ý þ ß

À Á Â Ã Ä Å Æ Ç È É Ê Ë Ì Í Î Ï Ñ Ò Ó Ô Õ Ö Ø Ù Ú Û Ü Ý Þ ß à á â ã ä å æ ç è é ê ë ì í î ï ñ ò ó ô õ ö ø ù ú û ü ý þ ß

Curved Block

Lettering, Lettering Basic

A quick brown fox jumps over the lazy dog.

A B C D E F G H I J K L M N

O P Q R S T U V W X Y Z

abcdefghijklmnopqrstuvwxyz

1 2 3 4 5 6 7 8 9 0

! " # \$ % & ' () * + , - . / : ; < = >

! " # \$ % & ' () * + , - . / : ; < = >

À Á Â Ã Ä Å Æ Ç È É Ê Ë Ì Í Î Ï Ñ Ò Ó Ô Õ Ö Ø Ù Ú Û Ü Ý Þ ß à á â ã ä å æ ç è é ê ë ì í î ï ñ ò ó ô õ ö ø ù ú û ü ý þ ß

À Á Â Ã Ä Å Æ Ç È É Ê Ë Ì Í Î Ï Ñ Ò Ó Ô Õ Ö Ø Ù Ú Û Ü Ý Þ ß à á â ã ä å æ ç è é ê ë ì í î ï ñ ò ó ô õ ö ø ù ú û ü ý þ ß

À Á Â Ã Ä Å Æ Ç È É Ê Ë Ì Í Î Ï Ñ Ò Ó Ô Õ Ö Ø Ù Ú Û Ü Ý Þ ß à á â ã ä å æ ç è é ê ë ì í î ï ñ ò ó ô õ ö ø ù ú û ü ý þ ß

À Á Â Ã Ä Å Æ Ç È É Ê Ë Ì Í Î Ï Ñ Ò Ó Ô Õ Ö Ø Ù Ú Û Ü Ý Þ ß à á â ã ä å æ ç è é ê ë ì í î ï ñ ò ó ô õ ö ø ù ú û ü ý þ ß

À Á Â Ã Ä Å Æ Ç È É Ê Ë Ì Í Î Ï Ñ Ò Ó Ô Õ Ö Ø Ù Ú Û Ü Ý Þ ß à á â ã ä å æ ç è é ê ë ì í î ï ñ ò ó ô õ ö ø ù ú û ü ý þ ß

Diner Script

Lettering only

A quick brown fox jumps over the lazy dog.

A B C D E F G H I J K L M N

O P Q R S T U V W X Y Z

abcdefghijklmnopqrstuvwxyz

1 2 3 4 5 6 7 8 9 0

! " # \$ % & ' () * + , - . / : ; < = > ? @

[\] _ ` { | } ~ € © ® ™

À Á Â Ã Ä Å Æ Ç È É Ê Ë Ì Í Î Ï Ñ Ò Ó Ô Õ Ö Ø Ù Ú Û Ü Ý Þ ß à á â ã ä å æ ç è é ê ë ì í î ï ñ ò ó ô õ ö ø ù ú û ü ý þ ß

À Á Â Ã Ä Å Æ Ç È É Ê Ë Ì Í Î Ï Ñ Ò Ó Ô Õ Ö Ø Ù Ú Û Ü Ý Þ ß à á â ã ä å æ ç è é ê ë ì í î ï ñ ò ó ô õ ö ø ù ú û ü ý þ ß

À Á Â Ã Ä Å Æ Ç È É Ê Ë Ì Í Î Ï Ñ Ò Ó Ô Õ Ö Ø Ù Ú Û Ü Ý Þ ß à á â ã ä å æ ç è é ê ë ì í î ï ñ ò ó ô õ ö ø ù ú û ü ý þ ß

À Á Â Ã Ä Å Æ Ç È É Ê Ë Ì Í Î Ï Ñ Ò Ó Ô Õ Ö Ø Ù Ú Û Ü Ý Þ ß à á â ã ä å æ ç è é ê ë ì í î ï ñ ò ó ô õ ö ø ù ú û ü ý þ ß

Flare

Lettering, Lettering Basic

A quick brown fox jumps over the lazy dog.

A B C D E F G H I J K L M N

O P Q R S T U V W X Y Z

abcdefghijklmnopqrstuvwxyz

1 2 3 4 5 6 7 8 9 0

! " # \$ % & ' () * + , - . / : ; < = >

! " # \$ % & ' () * + , - . / : ; < = >

À Á Â Ã Ä Å Æ Ç È É Ê Ë Ì Í Î Ï Ñ Ò Ó Ô Õ Ö Ø Ù Ú Û Ü Ý Þ ß à á â ã ä å æ ç è é ê ë ì í î ï ñ ò ó ô õ ö ø ù ú û ü ý þ ß

À Á Â Ã Ä Å Æ Ç È É Ê Ë Ì Í Î Ï Ñ Ò Ó Ô Õ Ö Ø Ù Ú Û Ü Ý Þ ß à á â ã ä å æ ç è é ê ë ì í î ï ñ ò ó ô õ ö ø ù ú û ü ý þ ß

À Á Â Ã Ä Å Æ Ç È É Ê Ë Ì Í Î Ï Ñ Ò Ó Ô Õ Ö Ø Ù Ú Û Ü Ý Þ ß à á â ã ä å æ ç è é ê ë ì í î ï ñ ò ó ô õ ö ø ù ú û ü ý þ ß

À Á Â Ã Ä Å Æ Ç È É Ê Ë Ì Í Î Ï Ñ Ò Ó Ô Õ Ö Ø Ù Ú Û Ü Ý Þ ß à á â ã ä å æ ç è é ê ë ì í î ï ñ ò ó ô õ ö ø ù ú û ü ý þ ß

À Á Â Ã Ä Å Æ Ç È É Ê Ë Ì Í Î Ï Ñ Ò Ó Ô Õ Ö Ø Ù Ú Û Ü Ý Þ ß à á â ã ä å æ ç è é ê ë ì í î ï ñ ò ó ô õ ö ø ù ú û ü ý þ ß

Happy Times

Lettering, Lettering Basic

A quick brown fox jumps over the lazy dog.

ABCDEFGHIJKLMNOPQRSTUVWXYZ
abcdefghijklmnopqrstuvwxyz
1234567890
! " # \$ % & ' () * + , - . / : ; < = >
? @ [\] ^ _ { | } ~ € © ® ™
À Á Â Ã Ä Å Æ Ç È É Ê
Ë Ì Í Î Ï Ñ Ò Ó Ô Õ Ö Ø Ù
Ř Š Š Ť Ů Ú Ū Ÿ Ź Ž ž
à á â ã ä å æ ç ç ð é ê ë è ì í î ï ñ ñ

Industry Script

Lettering only

A quick brown fox jumps over the lazy dog.

ABCDEFGHIJKLMNOPQRSTUVWXYZ
abcdefghijklmnopqrstuvwxyz
1234567890
! " # \$ % & ' () * + , - . / : ; < = >
? @ [\] ^ _ { | } ~ € © ® ™
À Á Â Ã Ä Å Æ Ç È É Ê
Ë Ì Í Î Ï Ñ Ò Ó Ô Õ Ö Ø Ù
Ř Š Š Ť Ů Ú Ū Ÿ Ź Ž ž
à á â ã ä å æ ç ç ð é ê ë è ì í î ï ñ ñ

Japanese Sans Gothic *

Lettering only

あ あ い い う う え え お お か が
き き く く げ げ こ こ さ さ じ
じ す す せ せ そ そ た た だ だ ち ち
つ づ て て と と な な に に ん ね の
は は ば ば ひ ひ び び ふ ふ ぶ ぶ へ へ
ほ ほ ぼ ぼ ま み む む め め も も や や
ゆ よ よ ら ら り り る る わ わ ゐ ゐ
を を ん ん づ づ か かけ。
= グ ダ バ ム 冪 ア ケ チ パ メ エ
ア ゲ チ ヒ モ ヲ イ コ ツ ビ ヤ
ン イ ゴ ツ ピ ヤ ヲ ヲ サ ツ フ ユ
カ ウ ザ テ ブ ユ ケ エ シ デ プ
ヨ ヲ エ ジ ト ヘ ヲ 冪 オ ス ド ベ
ラ エ オ ズ ナ ペ リ ヲ カ セ ニ
ホル ・ ガ ゼ ヌ ボ レ キ ソ ネ
ポ ロ 、 ギ ソ ノ マ ヲ ヲ ク タ
ハ ミ ヲ ㄱ

Kinetic Sans

Lettering only

A quick brown fox jumps over the lazy dog.

ABCDEFGHIJKLMNOPQRSTUVWXYZ
abcdefghijklmnopqrstuvwxyz
1234567890
! " # \$ % & ' () * + , - . /
: ; = ? @ | € © ® ™
À Á Â Ã Ä Å Æ Ç È É Ê Ë Ì Í Î Ï
Ñ Ò Ó Ô Õ Ö Ø Ù Ú Û Ü Ý
à á â ã ä å æ ç è é ê ë ì í î ï ñ ò ó ô õ ö ø ù ú û ü ý

Knit Block

Lettering only

A QUICK BROWN FOX JUMPS OVER THE LAZY DOG.

ABCDEFGHI
JKLMNOPQR
STUVWXYZ
ABCDEFGHIJKL
NOPQRSTUVWXYZ
1234567890
! " # \$ % & ' () * + ,
- . / : ; = ? @ \ _ €
À Á Æ Ö Ü Ü ß ß

Lucia

Lettering only

A quick brown fox jumps over the lazy dog.

ABCDEFGHI
JKLMNOPQR
STUVWXYZ
abcdefghijklmnop
nopqrstuvwxyz
1234567890
! " # \$ % & ' () * +
- . / : ; = ? @ \ _ €
À ä Ö ö Ü ü ß ß

Lucida Hand

Lettering only

A quick brown fox jumps over the lazy dog.
A B C D E F G H I J K L M N
O P Q R S T U V W X Y Z
abcdefghijklmnopqrstuvwxyz
1 2 3 4 5 6 7 8 9 0
! " # \$ % & ' () * , - . /
: ; = ? @ | € © ® ™
À Á Â Ã Ä Å Ç È É Ê Ë Ì Í Î Ï
Ñ Ò Ó Ô Õ Ö Ø Ù Ú Û Ü Ý
à á â ã ä å ç è é ê ë ì í î ï
ñ ò ó ô õ ö ø ù ú û ü ý

Lydian

Lettering only

A quick brown fox jumps over the lazy dog.
A B C D E F G H I J K L M N
O P Q R S T U V W X Y Z
abcdefghijklmnopqrstuvwxyz
1 2 3 4 5 6 7 8 9 0
! " # \$ % & ' () * , - . /
: ; = ? @ | € © ® ™
À Á Â Ã Ä Å Ç È É Ê Ë Ì Í Î Ï
Ñ Ò Ó Ô Õ Ö Ø Ù Ú Û Ü Ý
à á â ã ä å ç è é ê ë ì í î ï ð ó ô õ ö ø ù ú û ü ý

Macedon

Lettering only

a quick brown fox jumps over the lazy dog.
a b c d e f g h i j k l m n
o p q r s t u v w x y z
A B C D E F G H I J K L M N
O P Q R S T U V W X Y Z
1 2 3 4 5 6 7 8 9 0
! " # \$ % & ' () * , - . /
: ; = ? @ | € © ® ™
à á â ã ä å ç è é ê ë ì í î ï
ñ ò ó ô õ ö ø ù ú û ü ý
ä ö ß ü

Marker Hand

Lettering only

A QUICK BROWN FOX JUMPS OVER THE LAZY DOG.
A B C D E F G H I J K L M N
O P Q R S T U V W X Y Z
A B C D E F G H I J K L M N
O P Q R S T U V W X Y Z
1 2 3 4 5 6 7 8 9 0
! " # \$ % & ' () * , - . /
: ; = ? @ | € © ® ™
À Á Â Ã Ä Å Ç È É Ê Ë Ì Í Î Ï
Ñ Ò Ó Ô Õ Ö Ø Ù Ú Û Ü Ý
Ä Ö ß Ü

Melanie

Lettering only

A quick brown fox jumps over the lazy dog.
A B C D E F G H I
J K L M N O P Q R
S T U V W X Y Z
abcdefghijklmnopqrstuvwxyz
1 2 3 4 5 6 7 8 9 0
! " # \$ % & ' () * + ,
- . / : ; = ? @ \ _ €
A A Ö ö Ü ü B B

Micro Block

Lettering only

A quick brown fox jumps over the lazy dog.
A B C D E F G H I J K L M N
O P Q R S T U V W X Y Z
abcdefghijklmnopqrstuvwxyz
1 2 3 4 5 6 7 8 9 0
! " # \$ % & ' () * . - . /
: ; = ? @ | € © ® ™
À Á Â Ã Ä Å Ç È É Ê Ë Ì Í Î Ï
Ñ Ò Ó Ô Õ Ö Ø Ù Ú Û Ü Ý
à á â ã ä å ç è é ê ë ì í î ï ð ó ô õ ö ø ù ú û ü ý

Micro Times

Lettering only

A quick brown fox jumps over the lazy dog.

A B C D E F G H I J K L M N

O P Q R S T U V W X Y Z

abcdefghijklmnopqrstuvwxyz

1 2 3 4 5 6 7 8 9 0

! " # \$ % & ' () * . - . /

: ; = ? @ | € © ® ™

À Á Â Ã Ä Å Æ Ç È É Ê Ë Ì Í Î Ï

Ñ Ò Ó Ô Õ Ö Ø Ù Ú Û Ü Ý

à á â ã ä å ç è é ê ë ì í î ï ñ ò ó ô õ ö ø ù ú û ü ý ÿ

Mini Times

Lettering, Lettering Basic

A quick brown fox jumps over the lazy dog.

A B C D E F G H I

J K L M N O P Q R

S T U V W X Y Z

abcdefghijklm

nopqrstuvwxyz

1 2 3 4 5 6 7 8 9 0

! " # \$ % & ' () * + ,

- . / : ; = ? @ \ _ €

Ä ä Ö ö Ü ü ß ß

Modest Script

Lettering only

A quick brown fox jumps over the lazy dog.

A B C D E F G H I

J K L M N O P Q R

S T U V W X Y Z

abcdefghijklm

nopqrstuvwxyz

1 2 3 4 5 6 7 8 9 0

! " # \$ % & ' () * + ,

- . / : ; = ? @ \ _ €

Ä ä Ö ö Ü ü ß ß

Military Block

Lettering, Lettering Basic

A QUICK BROWN FOX JUMPS OVER THE LAZY DOG.

A B C D E F G H I J K L M N

O P Q R S T U V W X Y Z

ABCDEFGHIJKLMNOPQRSTUVWXYZ

1 2 3 4 5 6 7 8 9 0

! " # \$ % & ' () " + ,

- . / : ; = ? @ \ _ €

Ä Ä Ö Ö Ü Ü ß ß

Modest Block

Lettering only

A quick brown fox jumps over the lazy dog.

A B C D E F G H I J

K L M N O P Q R S T

U V W X Y Z

abcdefghijklmnopqrstuvwxyz

1 2 3 4 5 6 7 8 9 0

! " # \$ % & ' () " , - . /

: ; = ? @ | € © ® ™

À Á Â Ã Ä Å Æ Ç È É Ê Ë

Ì Í Î Ï Ñ Ò Ó Ô Õ Ö Ø

Ù Ú Û Ü Ý

à á â ã ä å ç è é ê ë ì í î ï ñ ò ó ô õ ö ø ù ú û ü ý ÿ

Nev Script

Lettering only

A quick brown fox jumps over the lazy dog.

A B C D E F G H I J K L M N

O P Q R S T U V W X Y Z

abcdefghijklmnopqrstuvwxyz

1 2 3 4 5 6 7 8 9 0

! " # \$ % & ' () * . - . /

: ; = ? @ | € © ® ™

À Á Â Ã Ä Å Æ Ç È É Ê Ë Ì Í Î Ï

Ñ Ò Ó Ô Õ Ö Ø Ù Ú Û Ü Ý

à á â ã ä å ç è é ê ë ì í î ï ñ ò ó ô õ ö ø ù ú û ü ý ÿ

Newsworthy

Lettering only

A quick brown fox jumps over the lazy dog.

A B C D E F G H I J K L M N

O P Q R S T U V W X Y Z

abcdefghijklmnopqrstuvwxyz

1 2 3 4 5 6 7 8 9 0

! " # \$ % & ' () * , - . /

: ; = ? | € © ®

À Á Â Ã Ä Å Æ Ç È É Ê Ë

Ì Í Î Ï Ñ Ò Ó Ô Õ Ö Ø

Ù Ú Û Ü Ý

à á â ã ä å ç è é ê ë ì í î ï ñ ò ó ô õ ö ø ß ù ú û ü ý ÿ

OCR

Lettering only

A quick brown fox jumps over the lazy dog.

A B C D E F G H I J K L M N

O P Q R S T U V W X Y Z

abcdefghijklmnopqrstuvwxyz

1 2 3 4 5 6 7 8 9 0

! " # \$ % & ' () * + ,

- . / : ; = ? @ \ _ €

Ä ä Ö ö Ü ü ß ß

Ole Script

Lettering only

A quick brown fox jumps over the lazy dog.

A B C D E F G H I J K L M N

O P Q R S T U V W X Y Z

abcdefghijklmnopqrstuvwxyz

1 2 3 4 5 6 7 8 9 0

! " # \$ % & ' () * , - . /

: ; = ? @ | € © ® ™

À Á Â Ã Ä Å Æ Ç È É Ê Ë Ì Í Î Ï

Ñ Ò Ó Ô Õ Ö Ø ß Ù Ú Û Ü Ý

à á â ã ä å ç è é ê ë ì í î ï ñ ò ó ô õ ö ø ß ù ú û ü ý ÿ

Nonchalant

Lettering only

A quick brown fox jumps over the lazy dog.

A B C D E F G H I J K L M N

O P Q R S T U V W X Y Z

abcdefghijklmnopqrstuvwxyz

1 2 3 4 5 6 7 8 9 0

! " # \$ % & ' () * , - . /

: ; = ? | € © ®

À Á Â Ã Ä Å Æ Ç È É Ê Ë

Ì Í Î Ï Ñ Ò Ó Ô Õ Ö Ø

Ù Ú Û Ü Ý

à á â ã ä å ç è é ê ë ì í î ï ñ ò ó ô õ ö ø ß ù ú û ü ý ÿ

Old Style Book

Lettering only

A quick brown fox jumps over the lazy dog.

A B C D E F G H I J K L M N

O P Q R S T U V W X Y Z

abcdefghijklmnopqrstuvwxyz

1 2 3 4 5 6 7 8 9 0

! " # \$ % & ' () * , - . /

: ; = ? @ | € © ® ™

À Á Â Ã Ä Å Æ Ç È É Ê Ë Ì Í Î Ï

Ñ Ò Ó Ô Õ Ö Ø ß Ù Ú Û Ü Ý

à á â ã ä å ç è é ê ë ì í î ï

ñ ò ó ô õ ö ø ß ù ú û ü ý ÿ

Olympus

Lettering only

A quick brown fox jumps over the lazy dog.

A B C D E F G H I J K L M N

O P Q R S T U V W X Y Z

abcdefghijklmnopqrstuvwxyz

1 2 3 4 5 6 7 8 9 0

! " # \$ % & ' () * , - . /

: ; = ? @ | € © ® ™

À Á Â Ã Ä Å Æ Ç È É Ê Ë Ì Í Î Ï

Ñ Ò Ó Ô Õ Ö Ø ß Ù Ú Û Ü Ý

à á â ã ä å ç è é ê ë ì í î ï ñ ò ó ô õ ö ø ß ù ú û ü ý ÿ

Oriental Script

Lettering only

A QUICK BROWN FOX JUMPS OVER THE LAZY DOG.

A B C D E F G H I
J K L M N O P Q R
S T U V W X Y Z
ABCDEFGHIJKLMNOPQRSTUVWXYZ
1 2 3 4 5 6 7 8 9 0
! " # \$ % & ' () * + ,
- .) : ; = ? @ (_ €
Ä Ä Ö Ö Ü Ü ß ß

Palette

Lettering only

A QUICK BROWN FOX JUMPS OVER THE LAZY DOG.

A B C D E F G H I J K L M N
O P Q R S T U V W X Y Z
ABCDEFGHIJKLMNOPQRSTUVWXYZ
1 2 3 4 5 6 7 8 9 0
! " # \$ % & ' () * + ,
- .) : ; = ? @ (_ €
Ä Ä Ö Ö Ü Ü ß ß

Pen Tweaks

Lettering only

A quick brown fox jumps over the lazy dog.
A B C D E F G H I
J K L M N O P Q R
S T U V W X Y Z
abcdefghijklmnopqrstuvwxyz
1 2 3 4 5 6 7 8 9 0
! " # \$ % & ' () * + ,
- .) : ; = ? @ (_ €
Ä Ä Ö Ö Ü Ü ß ß

Paleo Sans

Lettering only

A QUICK BROWN FOX JUMPS OVER THE LAZY DOG.

A B C D E F G H I J K L M N
O P Q R S T U V W X Y Z
ABCDEFGHIJKLMNOPQRSTUVWXYZ
1 2 3 4 5 6 7 8 9 0
! " # \$ % & ' () * + ,
- .) : ; = ? @ (_ €
Ä Ä Ö Ö Ü Ü ß ß

Park Avenue

Lettering only

A quick brown fox jumps over the lazy dog.

A B C D E F G H I J K L M N
O P Q R S T U V W X Y Z
abcdefghijklmnopqrstuvwxyz
1 2 3 4 5 6 7 8 9 0
! " # \$ % & ' () * + ,
- .) : ; = ? @ (_ €
Ä Ä Ö Ö Ü Ü ß ß

Pepper

Lettering only

A quick brown fox jumps over the lazy dog.

A B C D E F G H I J K L M N
O P Q R S T U V W X Y Z
abcdefghijklmnopqrstuvwxyz
1 2 3 4 5 6 7 8 9 0
! " # \$ % & ' () * + ,
- .) : ; = ? @ (_ €
Ä Ä Ö Ö Ü Ü ß ß

Round Gothic

Lettering only

A quick brown fox jumps over the lazy dog.

A B C D E F G H I J K L M N

O P Q R S T U V W X Y Z

abcdefghijklmnopqrstuvwxyz

1 2 3 4 5 6 7 8 9 0

! " # \$ % & ' () * , - . /

: ; = ? @ | € © ® ™

À Á Â Ã Ä Å Æ Ç È É

Ê Ë Ì Í Î Ï Ñ Ò Ó Ô

Õ Ö Ø Ù Ú Û Ü Ý

à á â ã ä å æ ç è é ê ë ì í î ï

ñ ò ó ô õ ö ø ß ù ú û ü ý ÿ

Saloon

Lettering only

A quick brown fox jumps over the lazy dog.

A B C D E F G H I

J K L M N O P Q R

S T U V W X Y Z

abcdefghijklmnopqrstuvwxyz

1 2 3 4 5 6 7 8 9 0

! " # \$ % & ' { } * + ,

- . / : ; = ? @ | _ €

À á Â ã Ä å Æ Ç È É

Seven Seas

Lettering only

A quick brown fox jumps over the lazy dog.

A B C D E F G H I J K L M N

O P Q R S T U V W X Y Z

abcdefghijklmnopqrstuvwxyz

1 2 3 4 5 6 7 8 9 0

! " # \$ % & ' () * , - . /

: ; = ? @ | € © ® ™

À Á Â Ã Ä Å Æ Ç È É

Ê Ë Ì Í Î Ï Ñ Ò Ó Ô

Õ Ö Ø Ù Ú Û Ü Ý

à á â ã ä å æ ç è é ê ë ì í î ï ñ ò ó ô õ ö ø ß ù ú û ü ý ÿ

Rounded Monospace

Lettering only

A quick brown fox jumps over the lazy dog.

A B C D E F G H I J K L M N

O P Q R S T U V W X Y Z

abcdefghijklmnopqrstuvwxyz

1 2 3 4 5 6 7 8 9 0

! " # \$ % & ' () * , - . /

: ; = ? @ | € © ® ™

À Á Â Ã Ä Å Æ Ç È É

Ê Ë Ì Í Î Ï Ñ Ò Ó Ô

Õ Ö Ø Ù Ú Û Ü Ý

à á â ã ä å æ ç è é ê ë ì í î ï

ñ ò ó ô õ ö ø ß ù ú û ü ý ÿ

Scruff

Lettering only

A quick brown fox jumps over the lazy dog.

A B C D E F G H I J K L M N

O P Q R S T U V W X Y Z

abcdefghijklmnopqrstuvwxyz

1 2 3 4 5 6 7 8 9 0

! " # \$ % & ' () * , - . /

: ; = ? @ | € © ® ™

À Á Â Ã Ä Å Æ Ç È É

Ê Ë Ì Í Î Ï Ñ Ò Ó Ô

Õ Ö Ø Ù Ú Û Ü Ý

à á â ã ä å æ ç è é ê ë ì í î ï ñ ò ó ô õ ö ø ß ù ú û ü ý ÿ

Shelly

Lettering only

A quick brown fox jumps over the lazy dog.

A B C D E F G H I

J K L M N O P Q R

S T U V W X Y Z

abcdefghijklmnopqrstuvwxyz

1 2 3 4 5 6 7 8 9 0

! " # \$ % & ' () * , - . /

: ; = ? @ | € © ® ™

À Á Â Ã Ä Å Æ Ç È É

Ê Ë Ì Í Î Ï Ñ Ò Ó Ô

Õ Ö Ø Ù Ú Û Ü Ý

à á â ã ä å æ ç è é ê ë ì í î ï ñ ò ó ô õ ö ø ß ù ú û ü ý ÿ

Sign Brush

Lettering only

A quick brown fox jumps over the lazy dog.
A B C D E F G H I J K L M N
O P Q R S T U V W X Y Z
abcdefghijklmnopqrstuvwxyz
1 2 3 4 5 6 7 8 9 0
i ! " # \$ % & ' () * , - . /
: ; = ¿ ? @ | € © ®
À Á Â Ã Ä Å Æ Ç È É
Ê Ë Ì Í Î Ï Ñ Ò Ó Ô
Õ Ö Ø Ù Ú Û Ü Ý
à á â ã ä å æ ç è é ê ë ì í î ï ñ ò ó ô õ ö ø ù ú û ü ý

Sonyanna

Lettering only

A quick brown fox jumps over the lazy dog.
A B C D E F G H I J K L M N
O P Q R S T U V W X Y Z
abcdefghijklmnopqrstuvwxyz
1 2 3 4 5 6 7 8 9 0
i ! " # \$ % & ' () * , - . /
: ; = ¿ ? @ | € © ® ™
À Á Â Ã Ä Å Æ Ç È É
Ê Ë Ì Í Î Ï Ñ Ò Ó Ô
Õ Ö Ø Ù Ú Û Ü Ý
à á â ã ä å æ ç è é ê ë ì í î ï ñ ò ó ô õ ö ø ù ú û ü ý

Summer Camp

Lettering only

A quick brown fox jumps over the lazy dog.
À Á Â Ã Ä Å Æ Ç È É
Ê Ë Ì Í Î Ï Ñ Ò Ó Ô
Õ Ö Ø Ù Ú Û Ü Ý
à á â ã ä å æ ç è é ê ë ì í î ï ñ ò ó ô õ ö ø ù ú û ü ý

Slim Pickin

Lettering only

A QUICK BROWN FOX JUMPS OVER THE LAZY DOG.
A B C D E F G H I J K L M N
O P Q R S T U V W X Y Z
ABCDEFGHIJKLMNOPQRSTUVWXYZ
1 2 3 4 5 6 7 8 9 0
i ! " # \$ % & ' () * , - . /
: ; = ¿ ? @ | € © ® ™
À Á Â Ã Ä Å Æ Ç È É Ê Ë Ì Í Î Ï
Ñ Ò Ó Ô Ö Ø Ù Ú Û Ü Ý
À Ö Æ Ü

Spirit of Flight

Lettering only

A quick brown fox jumps over the lazy dog.
A B C D E F G H I
J K L M N O P Q R
S T U V W X Y Z
abcdefghijklmnopqrstuvwxyz
1 2 3 4 5 6 7 8 9 0
i ! " # \$ % & ' () * , - . /
: ; = ¿ ? @ | € © ® ™
À Á Â Ã Ä Å Æ Ç È É
Ê Ë Ì Í Î Ï Ñ Ò Ó Ô
Õ Ö Ø Ù Ú Û Ü Ý
à á â ã ä å æ ç è é ê ë ì í î ï ñ ò ó ô õ ö ø ù ú û ü ý

Sunday Morning

Lettering only

A quick brown fox jumps over the lazy dog.
A B C D E F G H I J K L M N
O P Q R S T U V W X Y Z
abcdefghijklmnopqrstuvwxyz
1 2 3 4 5 6 7 8 9 0
i ! " # \$ % & ' () * , - . /
: ; = ¿ ? @ | € © ® ™
À Á Â Ã Ä Å Æ Ç È É
Ê Ë Ì Í Î Ï Ñ Ò Ó Ô
Õ Ö Ø Ù Ú Û Ü Ý
à á â ã ä å æ ç è é ê ë ì í î ï ñ ò ó ô õ ö ø ù ú û ü ý

Swashbuckler

Lettering only

A quick brown fox jumps over the lazy dog.
A B C D E F G H I J K L M N
O P Q R S T U V W X Y Z
abcdefghijklmnopqrstuvwxyz
1 2 3 4 5 6 7 8 9 0
! " # \$ % & ' () * , - . /
: ; = ? @ | € © ® ™
À Á Â Ã Ä Å Æ Ç È É Ê Ë Ì Í Î Ï
Ñ Ò Ó Ô Õ Ö Ø Ù Ú Û Ü Ý
à á â ã ä å ç è é ê ë ì í î ï ñ ò ó ô õ ö ø ù ú û ü ý

Typewriter

Lettering only

A quick brown fox jumps over the lazy dog.
A B C D E F G H I
J K L M N O P Q R
S T U V W X Y Z
abcdefghijklmnopqr
stuvwxyz
1 2 3 4 5 6 7 8 9 0
! " # \$ % & ' () * + ,
- . / : ; = ? @ \ _ €
Ä ä Ö ö Ü ü ß ß

Western Block

Lettering only

A QUICK BROWN FOX JUMPS OVER THE LAZY DOG.
A B C D E F G
H I J K L M N
O P Q R S T U
V W X Y Z
A B C D E F G H
I J K L M N O P Q
R S T U V W X Y Z
1 2 3 4 5
6 7 8 9 0
! " # \$ % & ' () * + ,
- . / : ; = ? @ \ _ €
Ä Ä Ö ö Ü ü ß ß

Tag

Lettering only

A QUICK BROWN FOX JUMPS OVER THE LAZY DOG.
A B C D E F G H I J K L M N
O P Q R S T U V W X Y Z
A B C D E F G H I J K L M N O P Q R S T U V W X Y Z
1 2 3 4 5 6 7 8 9 0
! " # \$ % & ' () * , - . /
: ; = ? @ | € © ® ™
À Á Â Ã Ä Å Æ Ç È É Ê Ë Ì Í Î Ï
Ñ Ò Ó Ô Õ Ö Ø Ù Ú Û Ü Ý
Ä Ö Æ Ü

Unsteady Hand

Lettering only

A quick brown fox jumps over the lazy dog.
A B C D E F G H I J K L M N
O P Q R S T U V W X Y Z
abcdefghijklmnopqr
stuvwxyz
1 2 3 4 5 6 7 8 9 0
! " # \$ % & ' () * , - . /
: ; = ? @ | €
À Á Â Ã Ä Å Æ Ç È É Ê Ë Ì Í Î Ï
Ñ Ò Ó Ô Õ Ö Ø Ù Ú Û Ü Ý
à á â ã ä å ç è é ê ë ì í î ï ñ ò ó ô õ ö ø ù ú û ü ý

Winding Sans

Lettering only

A quick brown fox jumps over the lazy dog.
A B C D E F G H I J K L M N
O P Q R S T U V W X Y Z
abcdefghijklmnopqr
stuvwxyz
1 2 3 4 5 6 7 8 9 0
! " # \$ % & ' () * , - . /
: ; = ? @ | € © ® ™
À Á Â Ã Ä Å Æ Ç È É Ê Ë Ì Í Î Ï
Ñ Ò Ó Ô Õ Ö Ø Ù Ú Û Ü Ý
à á â ã ä å ç è é ê ë ì í î ï ñ ò ó ô õ ö ø ù ú û ü ý

Winding Times

Lettering only

A quick brown fox jumps over the lazy dog.
 A B C D E F G H I J K L M N
 O P Q R S T U V W X Y Z
 abcdefghijklmnopqrstuvwxyz
 1 2 3 4 5 6 7 8 9 0
 ! " # \$ % & ' () * , - . /
 : ; = < ? @ | € © ®
 À Á Â Ã Ä Å Æ Ç È É Ê Ë Ì Í Î Ï
 Ñ Ò Ó Ô Õ Ö Ø Ù Ú Û Ü Ý
 à á â ã ä å ç è é ê ë ì í î ï ñ ò ó ô õ ö ø ù ú û ü ý

Wired

Lettering only

A quick brown fox jumps over the lazy dog.
 A B C D E F G H I J K L M N
 O P Q R S T U V W X Y Z
 abcdefghijklmnopqrstuvwxyz
 1 2 3 4 5 6 7 8 9 0
 ! " # \$ % & ' () * , - . /
 : ; = < ? @ | € © ®
 À Á Â Ã Ä Å Æ Ç È É Ê Ë Ì Í Î Ï
 Ñ Ò Ó Ô Õ Ö Ø Ù Ú Û Ü Ý
 à á â ã ä å ç è é ê ë ì í î ï ñ ò ó ô õ ö ø ù ú û ü ý

Zelda Script

Lettering only

A quick brown fox jumps over the lazy dog.
 A B C D E F G H I
 J K L M N O P Q R
 S T U V W X Y Z
 abcdefghijklmnopqrstuvwxyz
 1 2 3 4 5 6 7 8 9 0
 ! " # \$ % & ' () * , - . /
 : ; = < ? @ | € © ®
 À Á Â Ã Ä Å Æ Ç È É Ê
 Ë Ì Í Î Ï Ñ Ò Ó Ô
 Õ Ö Ø Ù Ú Û Ü Ý
 à á â ã ä å ç è é ê ë ì í î ï ñ ò ó ô õ ö ø ù ú û ü ý

Vorschau für Monogramme

Armed Forces 1-3 Letters

Monogramming only

A B C D E F
 G H I J K L M
 N O P Q R S
 T U V W X Y Z
 &
 À Á Â Ã Ä Å Æ Ç
 Ć Ď Ě Ę Ė Ě Ę Ę
 Ì Í Î Ï Ñ Ñ Ñ Ò Ó
 Ô Õ Ö Ø Æ Ř Š Š
 ß ŧ ù ú û ü ù ý ÿ
 ž ž ž

Athletic Block 1-3 Letters

Monogramming only

A B C D E F
 G H I J K L M
 N O P Q R S
 T U V W X Y Z
 &
 À Á Â Ã Ä Å Æ Ç
 Ć Ď Ě Ę Ė Ě Ę Ę
 Ì Í Î Ï Ñ Ñ Ñ Ò Ó
 Ô Õ Ö Ø Æ Ř Š Š
 ß ŧ ù ú û ü ù ý ÿ
 ž ž ž

Belle Script 1-3 Letters

Monogramming only

A B C D E F
 G H I J K L M
 N O P Q R S
 T U V W X Y Z
 &
 À Á Â Ã Ä Å Æ Ç
 Ć Ď Ě Ę Ė Ě Ę Ę
 Ì Í Î Ï Ñ Ñ Ñ Ò Ó
 Ô Õ Ö Ø Æ Ř Š Š
 ß ŧ ù ú û ü ù ý ÿ
 ž ž ž

Artemis Script 1-3 Letters

Monogramming only

A B C D E F
 G H I J K L M
 N O P Q R S
 T U V W X Y Z
 &
 À Á Â Ã Ä Å Æ Ç
 Ć Ď Ě Ę Ė Ě Ę Ę
 Ì Í Î Ï Ñ Ñ Ñ Ò Ó
 Ô Õ Ö Ø Æ Ř Š Š
 ß ŧ ù ú û ü ù ý ÿ
 ž ž ž

Athletic Script 1-3 Letters

Monogramming only

A B C D E F
 G H I J K L M
 N O P Q R S
 T U V W X Y Z
 &
 À Á Â Ã Ä Å Æ Ç
 Ć Ď Ě Ę Ė Ě Ę Ę
 Ì Í Î Ï Ñ Ñ Ñ Ò Ó
 Ô Õ Ö Ø Æ Ř Š Š
 ß ŧ ù ú û ü ù ý ÿ
 ž ž ž

Blackletter English 1-3 Letters

Monogramming only

A B C D E F
 G H I J K L M
 N O P Q R S
 T U V W X Y Z
 &
 À Á Â Ã Ä Å Æ Ç
 Ć Ď Ě Ę Ė Ě Ę Ę
 Ì Í Î Ï Ñ Ñ Ñ Ò Ó
 Ô Õ Ö Ø Æ Ř Š Š
 ß ŧ ù ú û ü ù ý ÿ
 ž ž ž

Botanic 1-3 Letters

Monogramming only

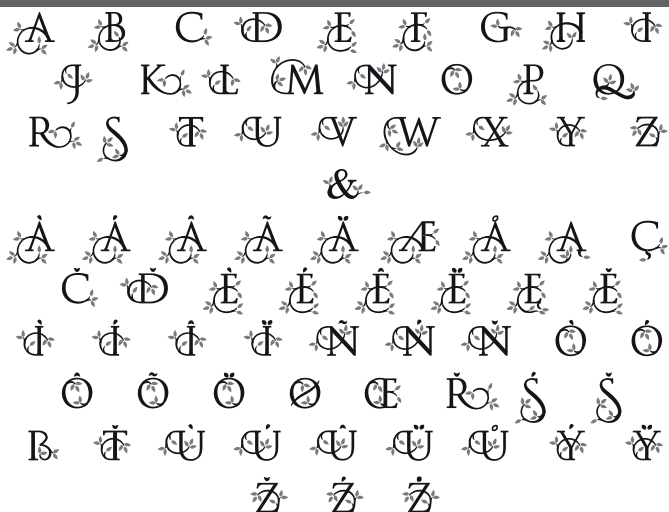

Bubble Circle 1-3 Letters

Monogramming only

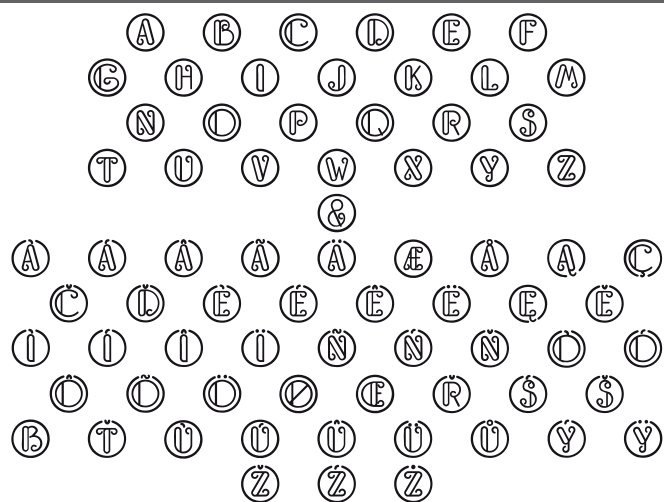

Calligraphic Serif 1-3 Letters

Monogramming only

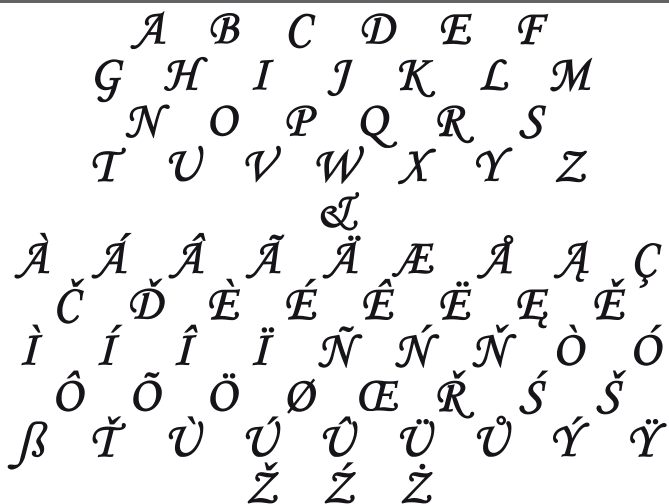

Clarendon 1-3 Letters

Monogramming only

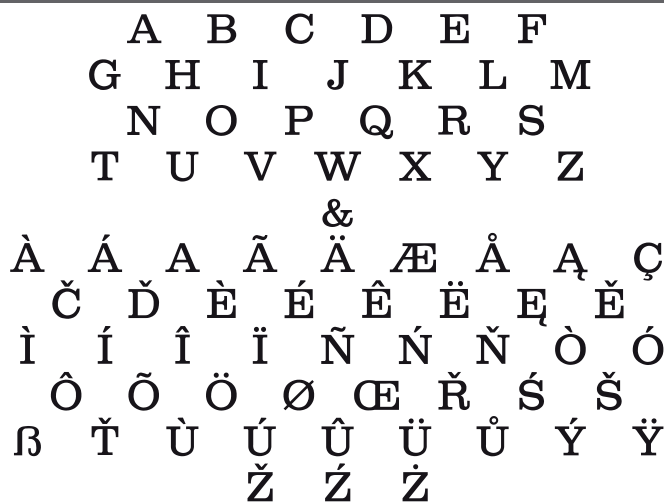

Diamond 1 Letter

Monogramming only

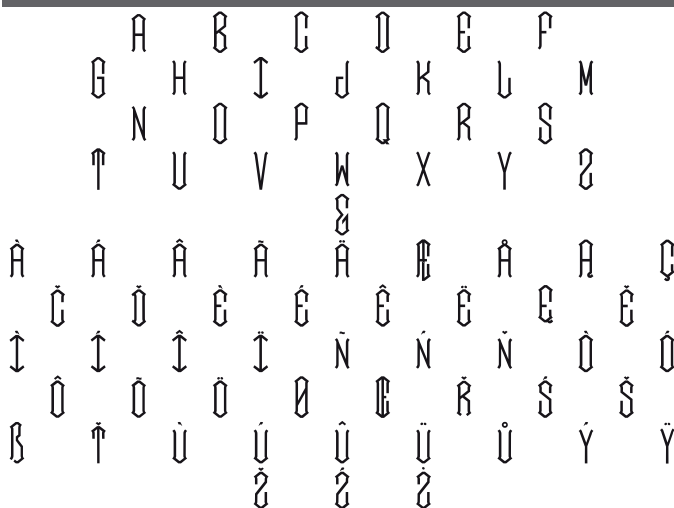

Diamond 2 Letter

Monogramming only

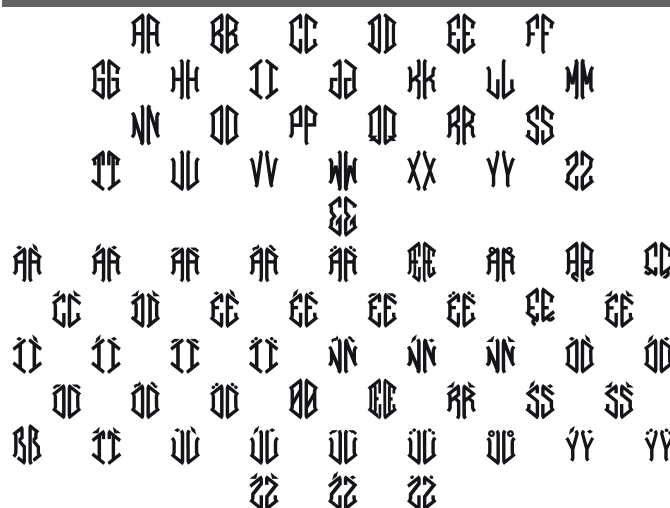

Diamond 3 Letters

Monogramming only

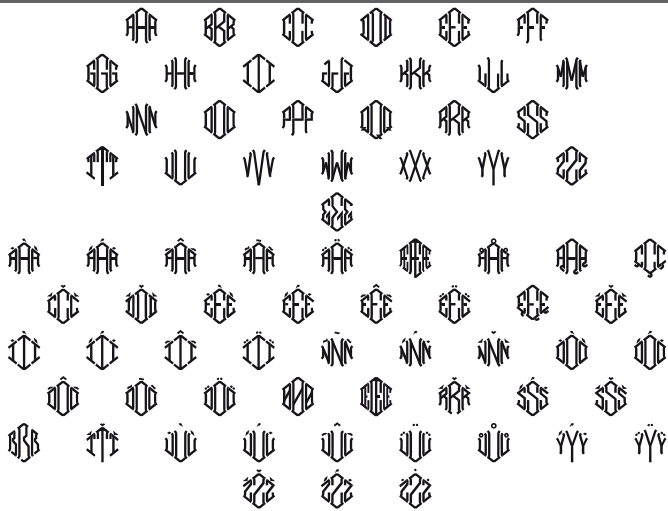

Elegant Swash 1-3 Letters

Monogramming only

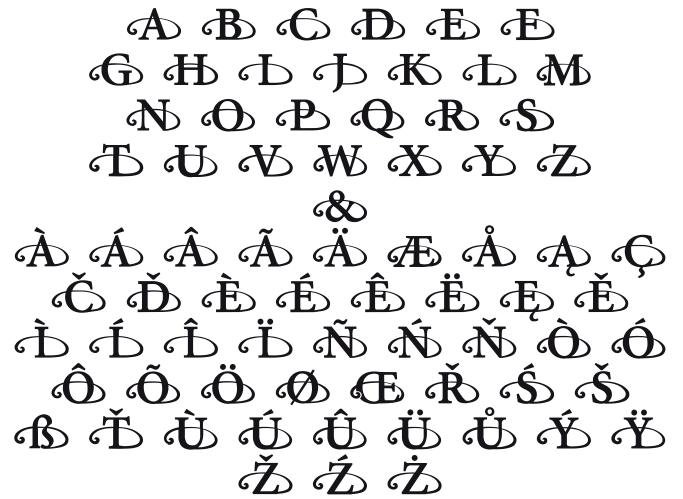

Fancy 1 Letter

Monogramming only

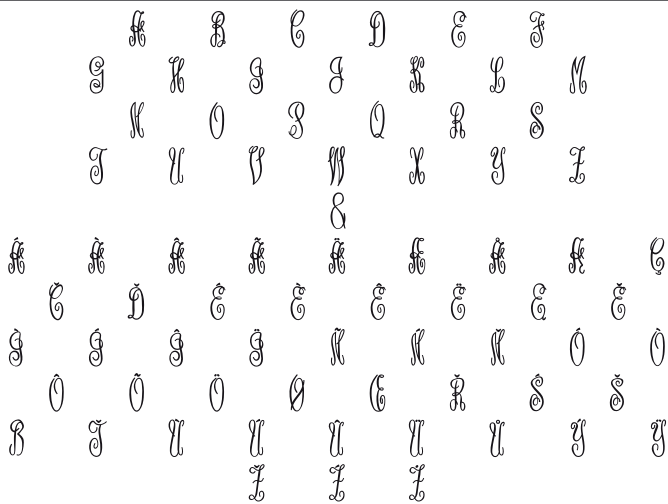

Fancy 2 Letters

Monogramming only

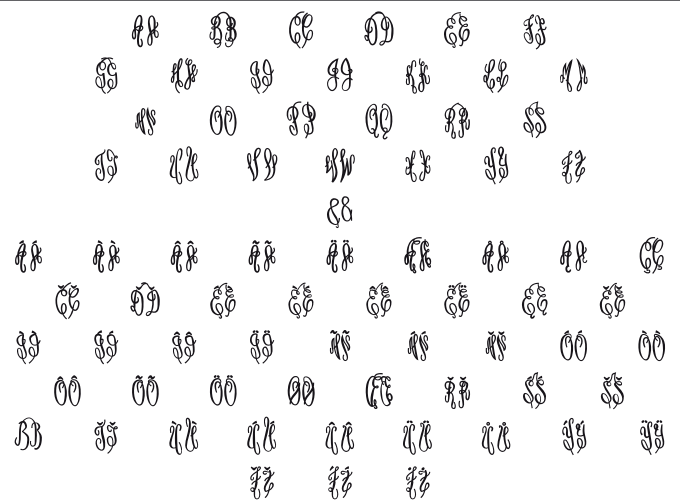

Fancy 3 Letters

Monogramming only

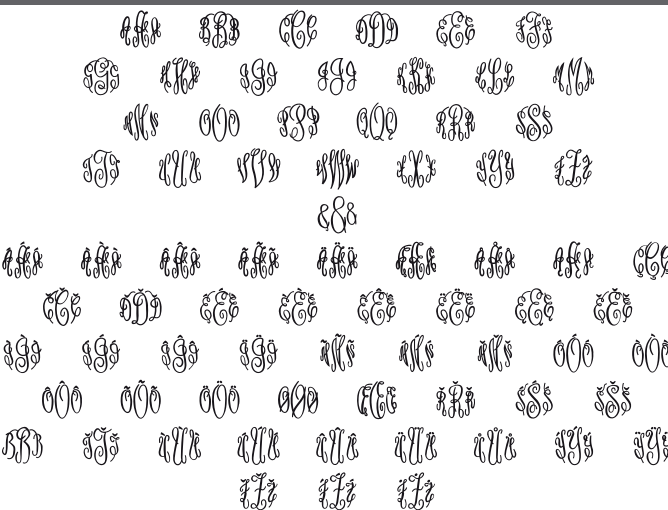

Filigree 1-3 Letters

Monogramming only

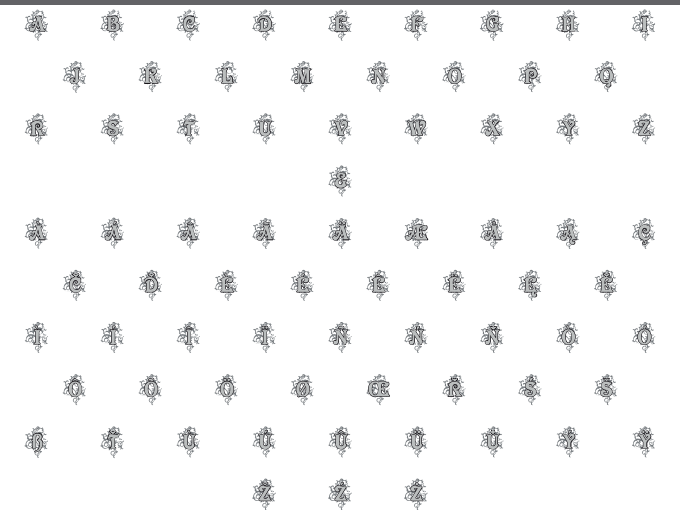

Micro Block 1-3 Letters

Monogramming only

A B C D E F
 G H I J K L M
 N O P Q R S
 T U V W X Y Z
 À Á Â Ã Ä Å Æ Æ
 Ç È É Ê Ë Ì Í Î Ï Ñ Ò Ó Ô Õ Ö Ø Ù Ú Û Ü Ý

Micro Times 1-3 Letters

Monogramming only

A B C D E F
 G H I J K L M
 N O P Q R S
 T U V W X Y Z
 À Á Â Ã Ä Å Æ Æ
 Ç È É Ê Ë Ì Í Î Ï Ñ Ò Ó Ô Õ Ö Ø Ù Ú Û Ü Ý

Ornate 1-3 Letters

Monogramming only

A B C D E F G H I
 J K L M N O P Q R
 S T U V W X Y Z
 A A A A A A A A A
 B B B B B B B B B
 C C C C C C C C C
 D D D D D D D D D
 E E E E E E E E E
 F F F F F F F F F
 G G G G G G G G G
 H H H H H H H H H
 I I I I I I I I I
 J J J J J J J J J
 K K K K K K K K K
 L L L L L L L L L
 M M M M M M M M M
 N N N N N N N N N
 O O O O O O O O O
 P P P P P P P P P
 Q Q Q Q Q Q Q Q Q
 R R R R R R R R R
 S S S S S S S S S
 T T T T T T T T T
 U U U U U U U U U
 V V V V V V V V V
 W W W W W W W W W
 X X X X X X X X X
 Y Y Y Y Y Y Y Y Y
 Z Z Z Z Z Z Z Z Z

Oval 1 Letter

Monogramming only

A B C D E F G H I J K L M
 N O P Q R S T U V W X Y Z
 À Á Â Ã Ä Å Æ Æ
 Ç È É Ê Ë Ì Í Î Ï Ñ Ò Ó Ô Õ Ö Ø Ù Ú Û Ü Ý

Oval 2 Letters

Monogramming only

AA BB CC DD EE FF
 GG HH II JJ KK LL MM
 NN OO PP QQ RR SS
 TT UU VV WW XX YY ZZ
 AA AA AA AA AA AA AA AA AA
 CC CC CC CC CC CC CC CC CC
 EE EE EE EE EE EE EE EE EE
 GG GG GG GG GG GG GG GG GG
 II II II II II II II II II
 JJ JJ JJ JJ JJ JJ JJ JJ JJ
 LL LL LL LL LL LL LL LL LL
 MM MM MM MM MM MM MM MM MM
 NN NN NN NN NN NN NN NN NN
 OO OO OO OO OO OO OO OO OO
 PP PP PP PP PP PP PP PP PP
 QQ QQ QQ QQ QQ QQ QQ QQ QQ
 RR RR RR RR RR RR RR RR RR
 SS SS SS SS SS SS SS SS SS
 TT TT TT TT TT TT TT TT TT
 UU UU UU UU UU UU UU UU UU
 VV VV VV VV VV VV VV VV VV
 WW WW WW WW WW WW WW WW WW
 XX XX XX XX XX XX XX XX XX
 YY YY YY YY YY YY YY YY YY
 ZZ ZZ ZZ ZZ ZZ ZZ ZZ ZZ ZZ

Oval 3 Letters

Monogramming only

AAA BBB CCC DDD EEE FFF
 GGG HHH III JJJ KKK LLL MMM
 NNN OOO PPP QQQ RRR SSS
 TTT UUU VVV WWW XXX YYY ZZZ
 AAA AAA AAA AAA AAA AAA AAA AAA
 CCC CCC CCC CCC CCC CCC CCC CCC
 EEE EEE EEE EEE EEE EEE EEE EEE
 GGG GGG GGG GGG GGG GGG GGG GGG
 III III III III III III III III
 JJJ JJJ JJJ JJJ JJJ JJJ JJJ JJJ
 KKK KKK KKK KKK KKK KKK KKK KKK
 LLL LLL LLL LLL LLL LLL LLL LLL
 MMM MMM MMM MMM MMM MMM MMM MMM
 NNN NNN NNN NNN NNN NNN NNN NNN
 OOO OOO OOO OOO OOO OOO OOO OOO
 PPP PPP PPP PPP PPP PPP PPP PPP
 QQQ QQQ QQQ QQQ QQQ QQQ QQQ QQQ
 RRR RRR RRR RRR RRR RRR RRR RRR
 SSS SSS SSS SSS SSS SSS SSS SSS
 TTT TTT TTT TTT TTT TTT TTT TTT
 UUU UUU UUU UUU UUU UUU UUU UUU
 VVV VVV VVV VVV VVV VVV VVV VVV
 WWW WWW WWW WWW WWW WWW WWW WWW
 XXX XXX XXX XXX XXX XXX XXX XXX
 YYY YYY YYY YYY YYY YYY YYY YYY
 ZZZ ZZZ ZZZ ZZZ ZZZ ZZZ ZZZ ZZZ

Point 1 Letter

Monogramming only

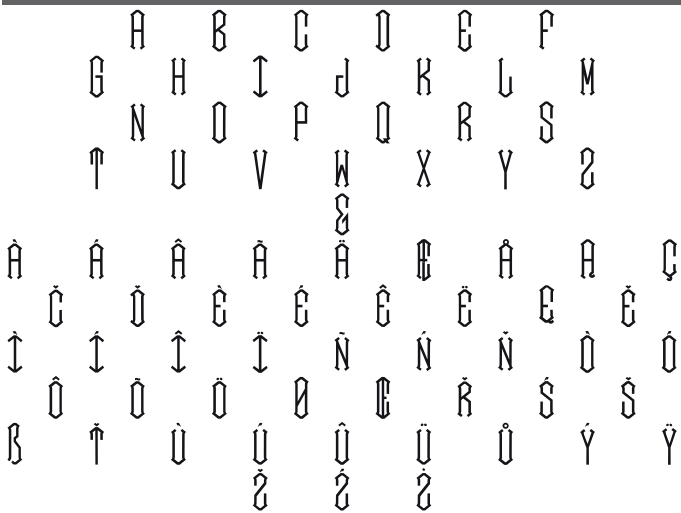

Point 2 Letters

Monogramming only

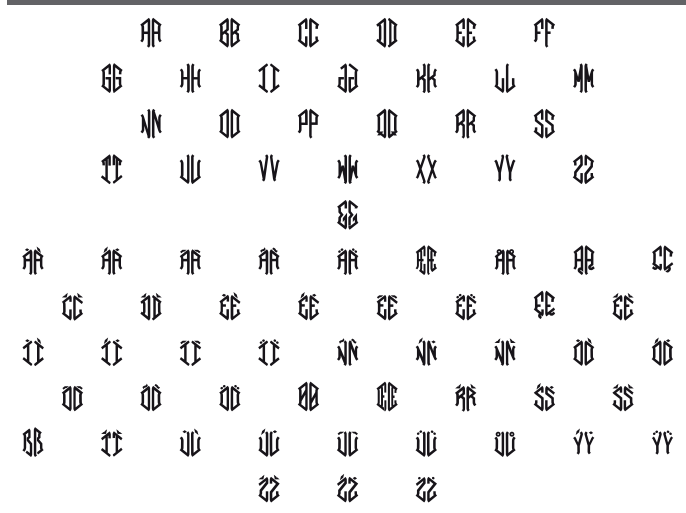

Point 3 Letters

Monogramming only

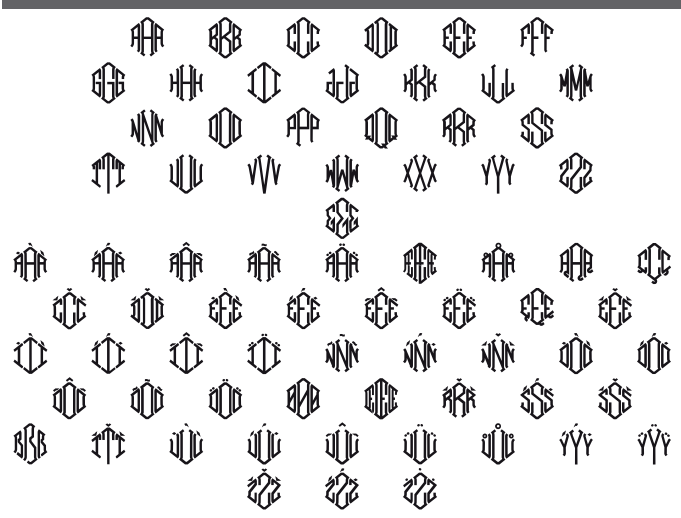

Rounded Sans 1 Letter

Monogramming only

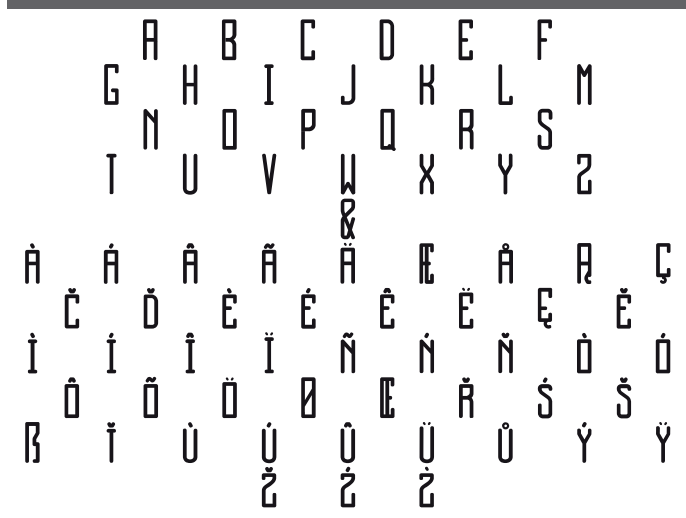

Rounded Sans 2 Letters

Monogramming only

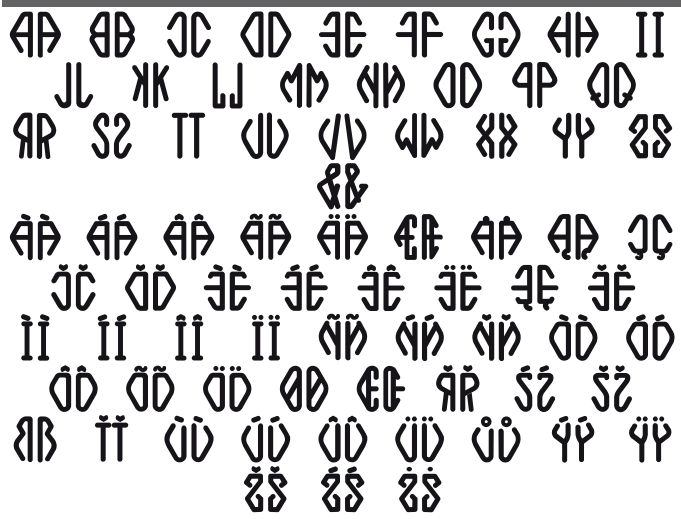

Rounded Sans 3 Letters

Monogramming only

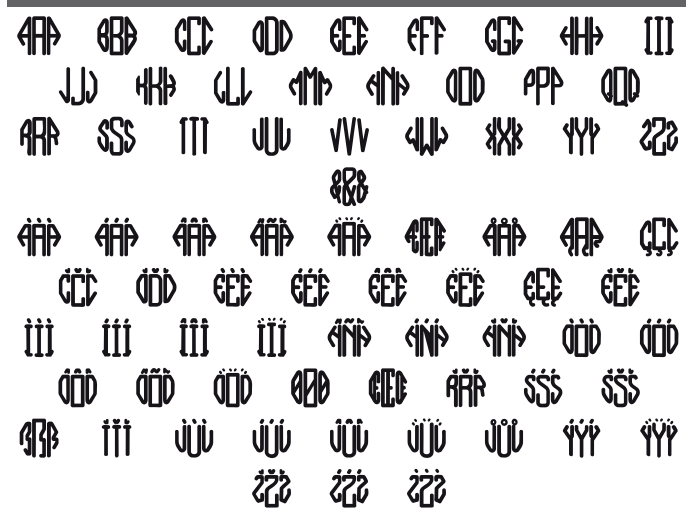

Rounded Sans Narrow 2 Letters Monogramming only

AA BB CC DD EE EF
 GG HH II JJ KK LL MM
 NN OO PP QQ RR SS
 TT UU VV WW XX YY ZZ
 &&
 AAA BBB CCC DDD EEE FFF GGG HHH
 III JJJ KKK LLL MMM NNN
 OOO PPP QQQ RRR SSS
 TTT UUU VVV WVV XYY ZZZ

Rounded Serif 2 Letters Monogramming only

AA BB CC DD EE FF
 GG HH II JJ KK LL MM
 NN OO PP QQ RR SS
 TT UU VV WW XX YY ZZ
 &&
 AAA BBB CCC DDD EEE FFF GGG
 HHH III JJJ KKK LLL MMM
 NNN OOO PPP QQQ RRR SSS
 TTT UUU VVV WVV XYY ZZZ

Scroll 1 Letter Monogramming only

A B C D E F
 G H I J K L M
 N O P Q R S
 T U V W X Y Z
 &
 AAA BBB CCC DDD EEE FFF GGG
 HHH III JJJ KKK LLL MMM
 NNN OOO PPP QQQ RRR SSS
 TTT UUU VVV WVV XYY ZZZ

Rounded Serif 1 Letter Monogramming only

A B C D E F
 G H I J K L M
 N O P Q R S
 T U V W X Y Z
 &
 AAA BBB CCC DDD EEE FFF GGG
 HHH III JJJ KKK LLL MMM
 NNN OOO PPP QQQ RRR SSS
 TTT UUU VVV WVV XYY ZZZ

Rounded Serif 3 Letters Monogramming only

AAA BBB CCC DDD EEE FFF
 GGG HHH III JJJ KKK LLL MMM
 NNN OOO PPP QQQ RRR SSS
 TTT UUU VVV WVV XYY ZZZ
 &&&
 AAAA BBBB CCCC DDDD EEEE FFFF
 GGGG HHHH IIII JJJJ KKKK
 LLLL MMMM NNNN OOOO
 PPPP QQQQ RRRR SSSS
 TTTT UUUU VVVV WVVV
 XYYY ZZZZ

Scroll 2 Letters Monogramming only

AA BB CC DD EE FF
 GG HH II JJ KK LL MM
 NN OO PP QQ RR SS
 TT UU VV WW XX YY ZZ
 &&
 AAA BBB CCC DDD EEE FFF GGG
 HHH III JJJ KKK LLL MMM
 NNN OOO PPP QQQ RRR SSS
 TTT UUU VVV WVV XYY ZZZ

Vorschau für Monogrammdekorationen

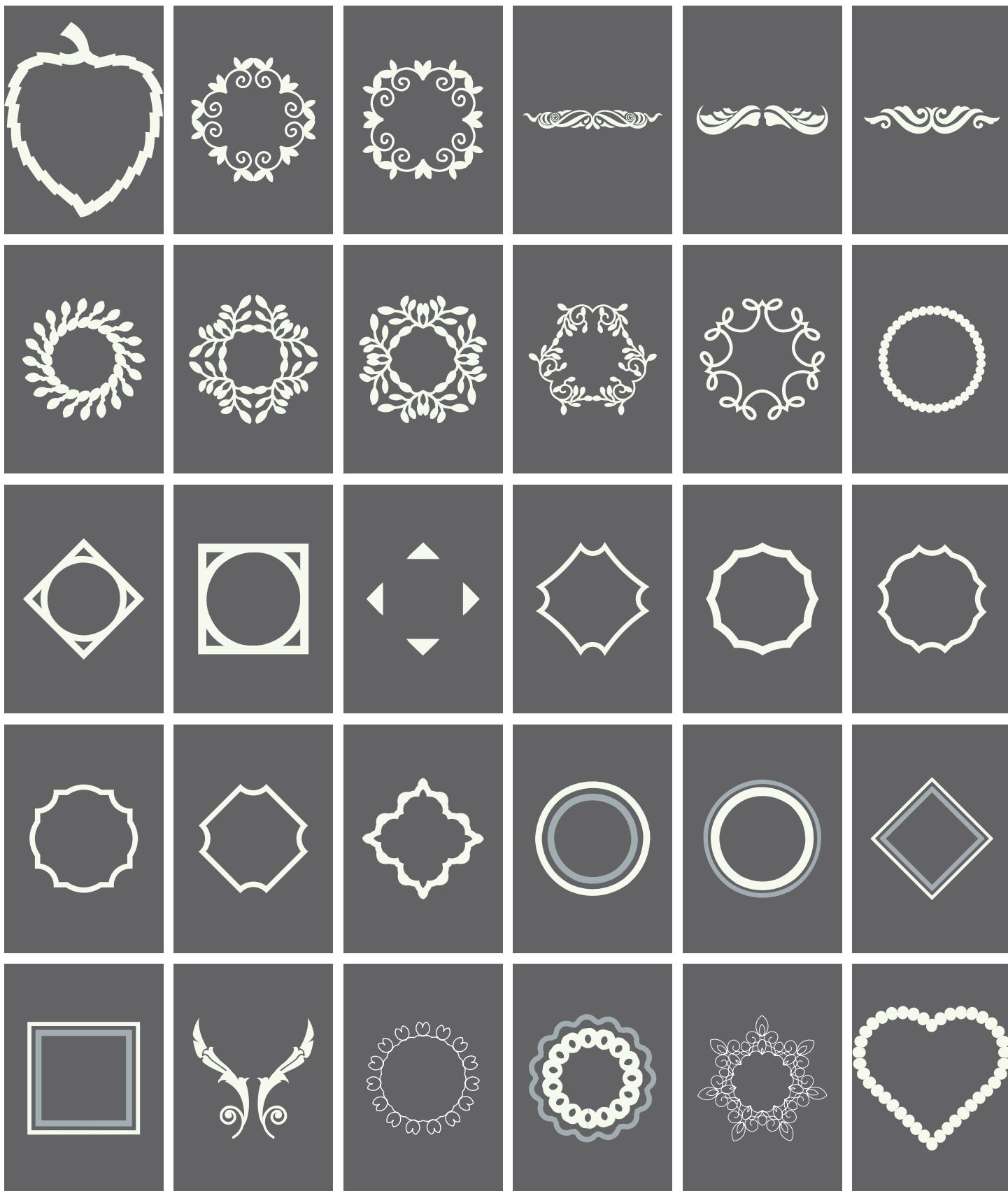

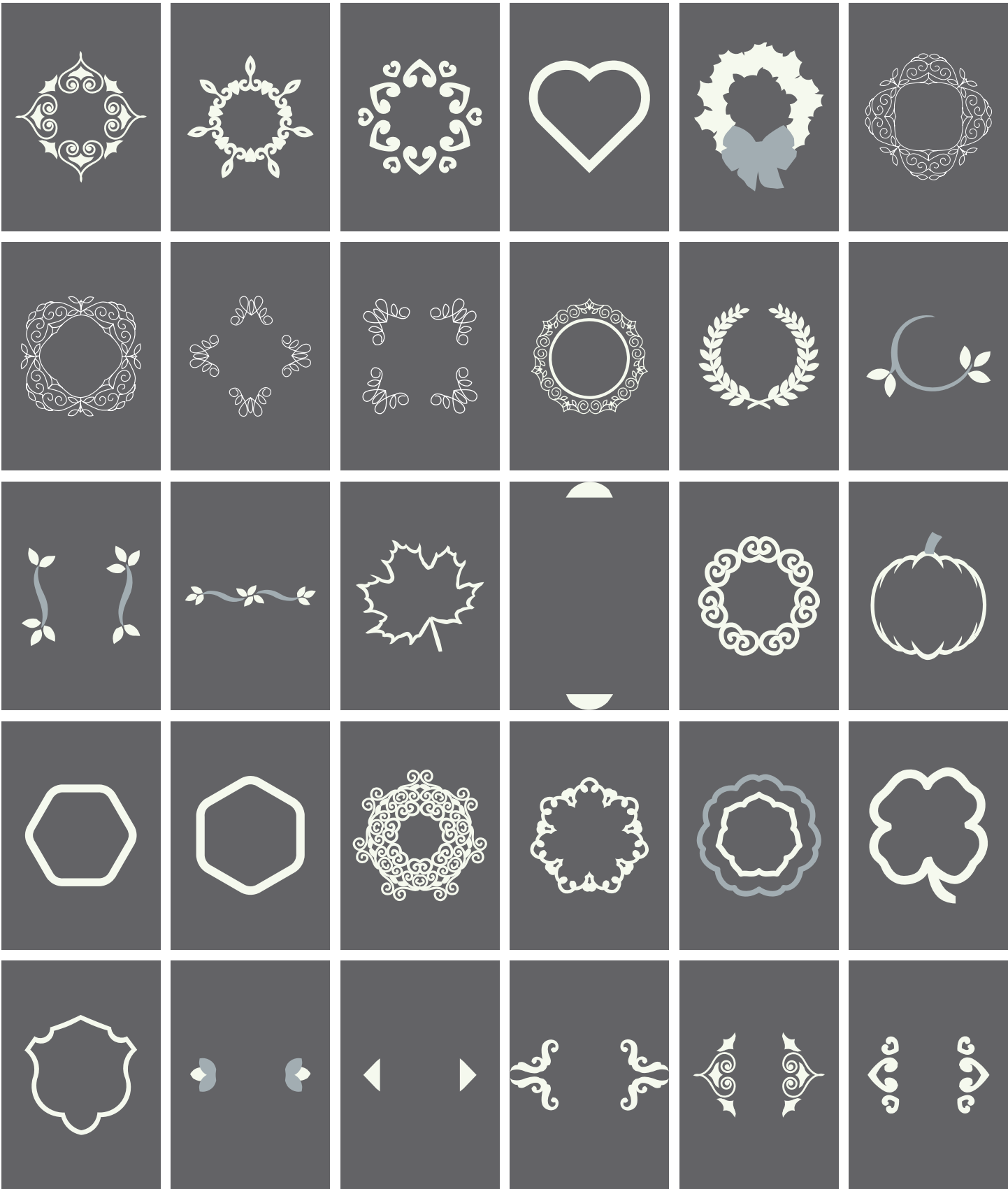

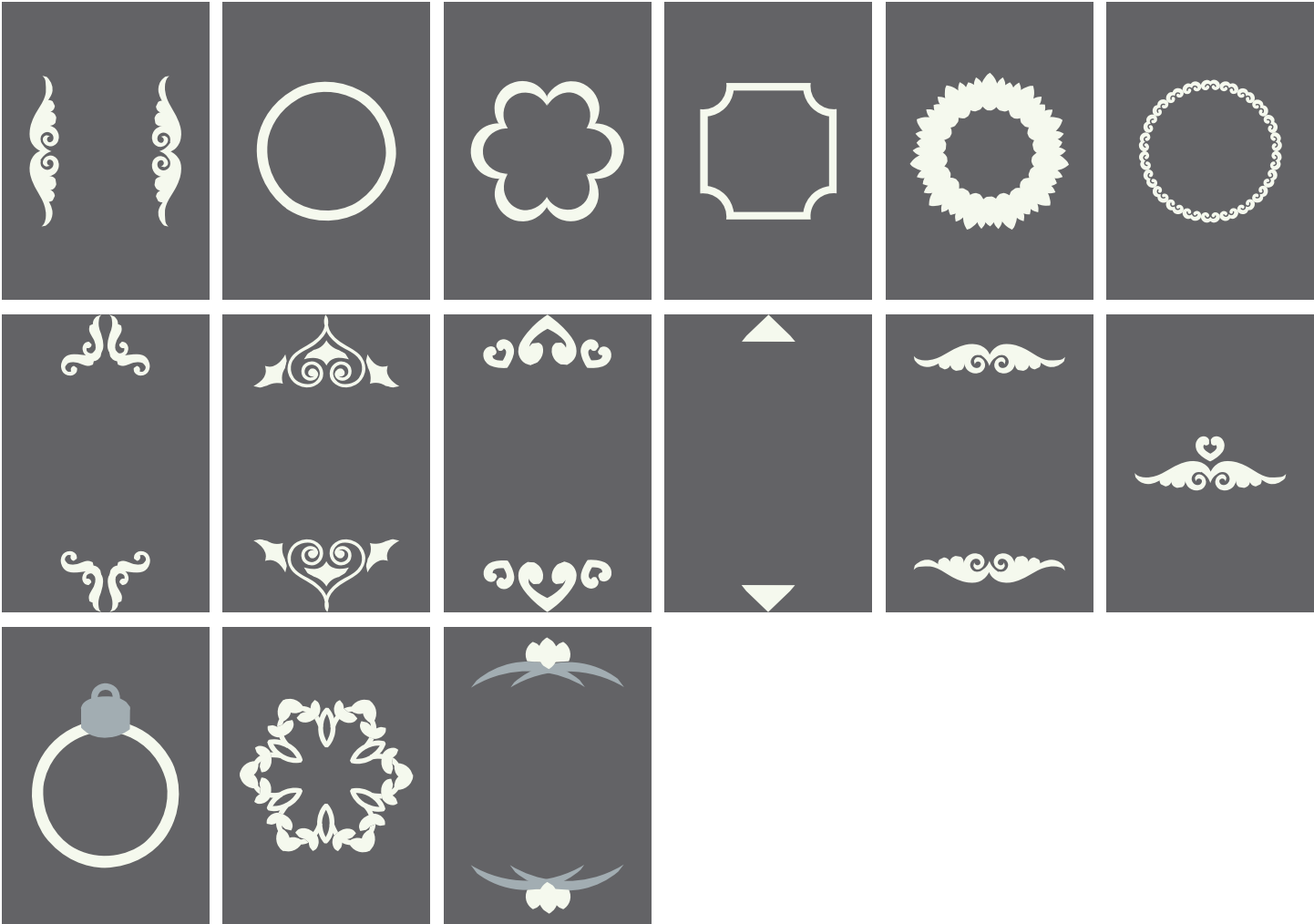

BERNINA Cloud

Was ist die BERNINA Cloud?

Die Kombination von BERNINA Cloud und Toolbox ermöglicht Ihnen, Designs herunter oder hochzuladen, sie zu speichern und zwischen zwei Computern auszutauschen. Ausserdem können Sie über die BERNINA Cloud mit mobilen Geräten wie Tablets und Mobiltelefone wie auch mit Computern, auf denen Toolbox nicht installiert ist, auf Ihre Designs zugreifen.

BERNINA Cloud

Was kann ich mit mobilen Geräten auf der BERNINA Cloud machen?

Auf Ihren mobilen Geräten können Sie Ihre Designs abrufen und anschauen. Wenn Ihr Gerät über eine gute Auflösung verfügt, können Sie die Designs auch bearbeiten und kombinieren.

Ein Design von der BERNINA Cloud herunterladen (vom Startbildschirm)

1. Klicken Sie auf «Aus BERNINA Cloud herunterladen»

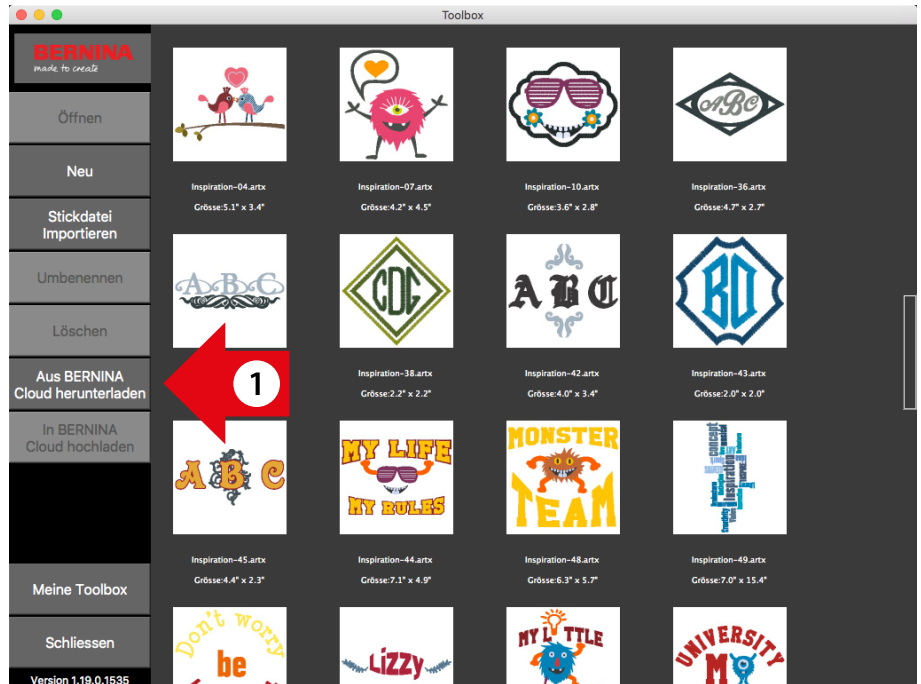

2. Scrollen Sie zu jenem Design, das Ihnen am besten gefällt.
 - a. Wählen Sie die Kategorie, die Sie möchten oder
 - b. Geben Sie den Suchbegriff für das Design ein, nach dem Sie suchen.

Hinweis: Bei mehreren Suchbegriffen werden nur Designs angezeigt, die beide Suchbegriffe erfüllen.

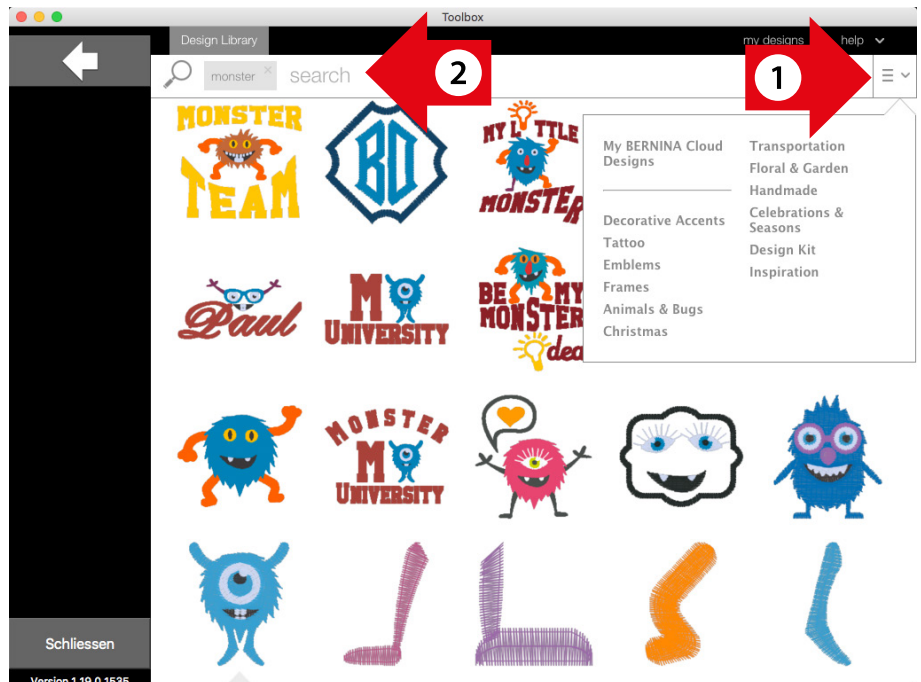

3. Klicken Sie auf das gewünschte Design, um es anzuwählen.
4. Klicken Sie auf «Download».
5. Wenn das Design bereits besteht, können Sie es entweder überschreiben oder umbenennen.

Hinweis: Mit dem Pfeil oben links gelangen sie zurück zur Toolbox.

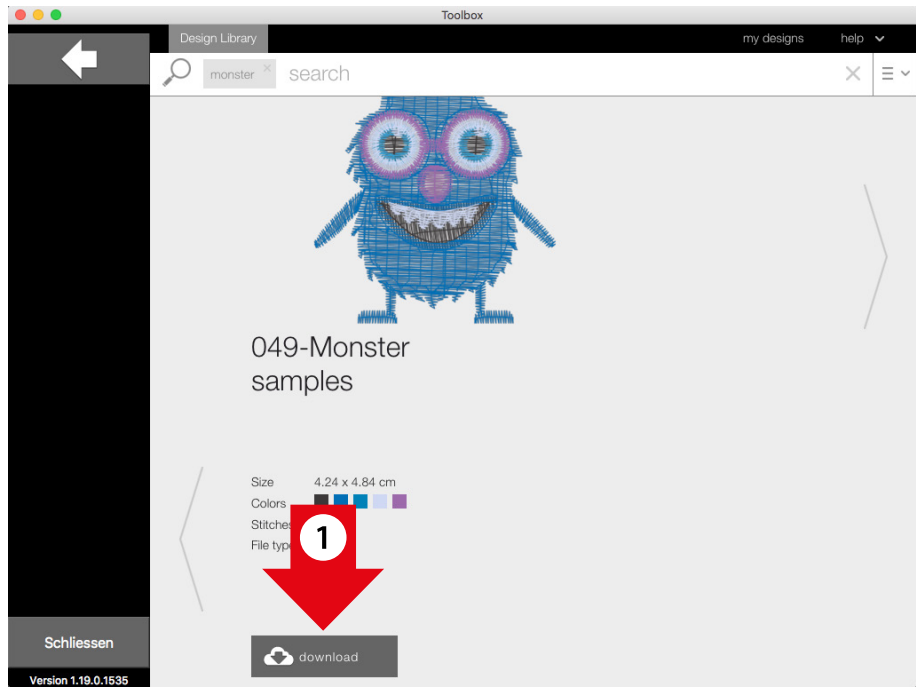

Ein Design aus der BERNINA Cloud hinzufügen (innerhalb der Software)

1. Klicken Sie auf «Design hinzufügen»

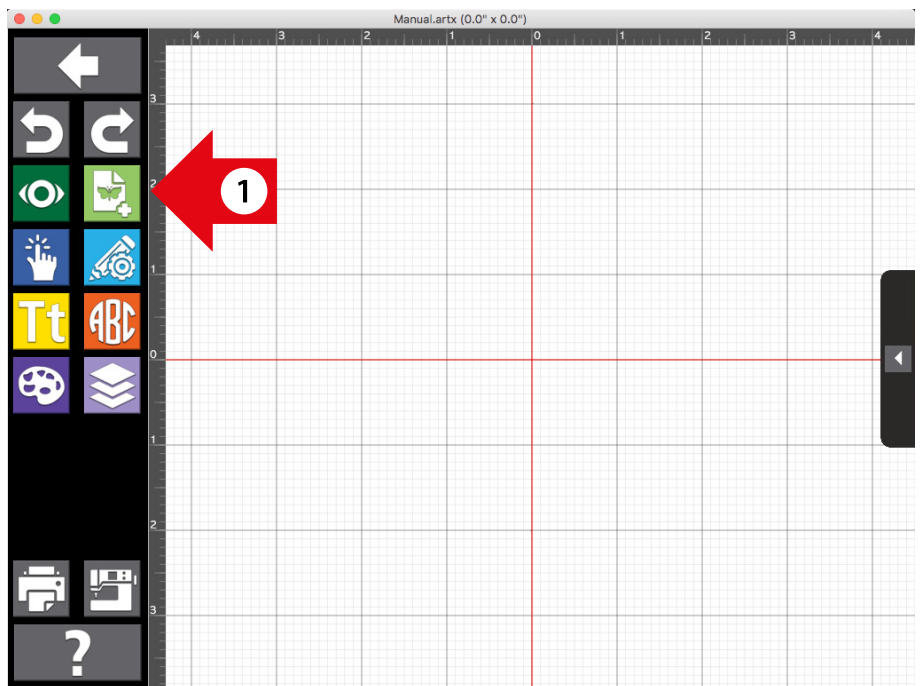

2. Wählen Sie «Design importieren»

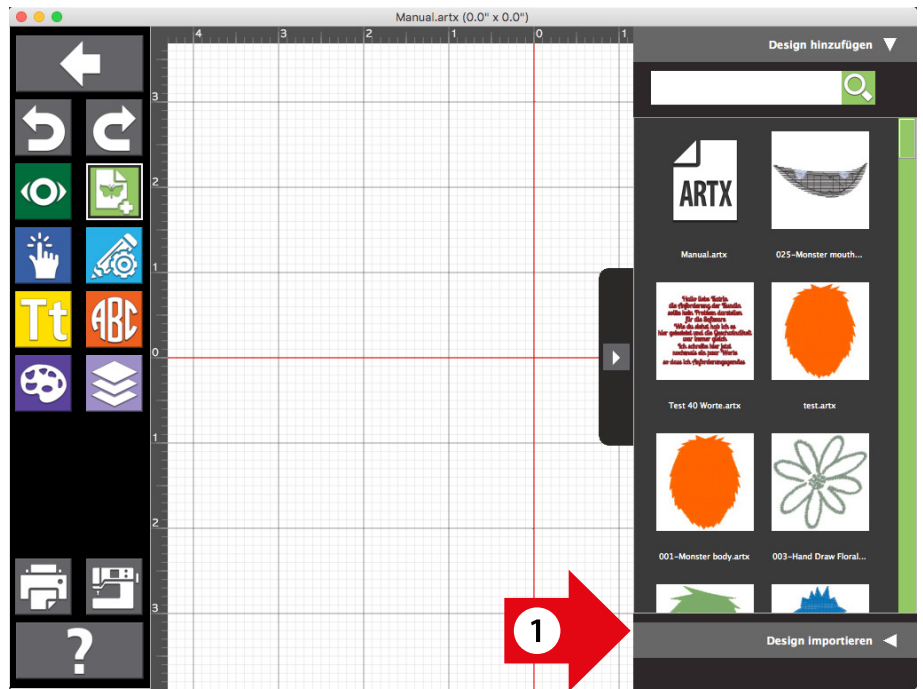

3. Klicken Sie auf «Download von der BERNINA Cloud»

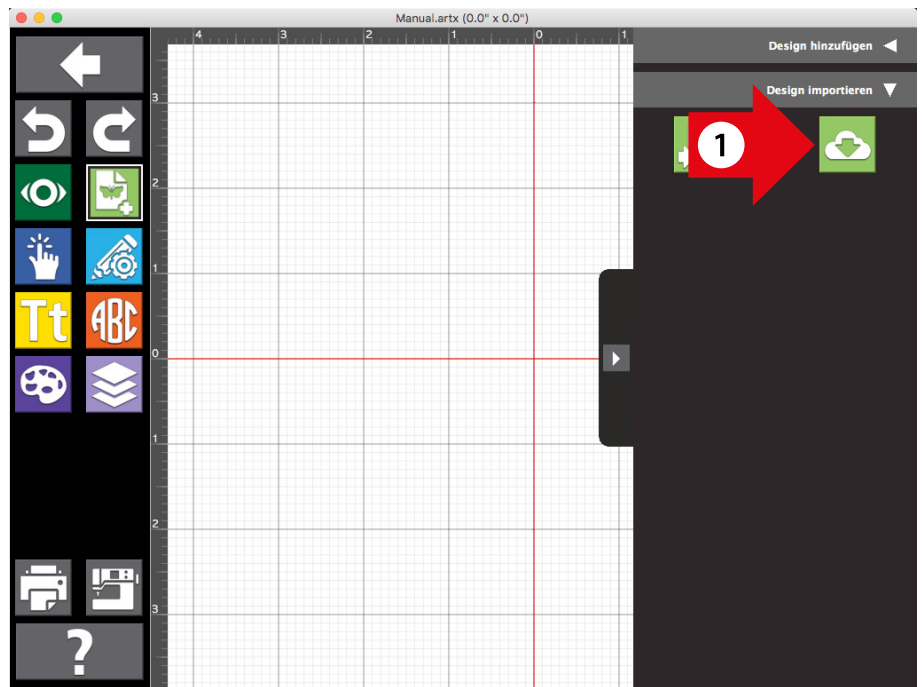

4. Scrollen Sie zu jenem Design, das Ihnen am besten gefällt.
 - a. Wählen Sie die Kategorie, die Sie möchten oder
 - b. Geben Sie den Suchbegriff für das Design ein, nach dem Sie suchen.

Hinweis: Bei mehreren Suchbegriffen werden nur Designs angezeigt, die beide Suchbegriffe erfüllen.

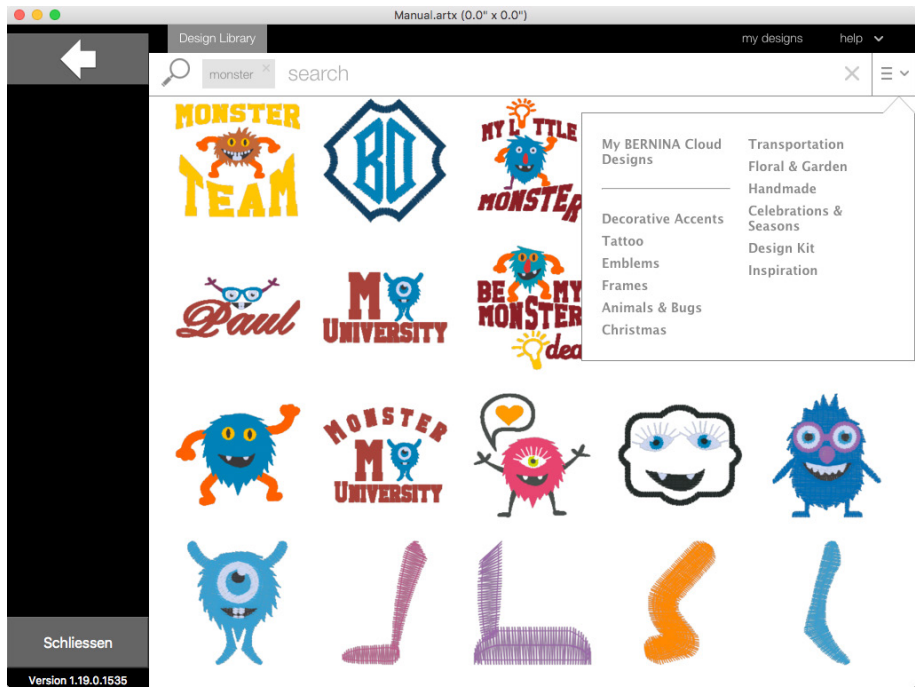

5. Klicken Sie auf das gewünschte Design, um es anzuwählen.
6. Klicken Sie auf «Download».

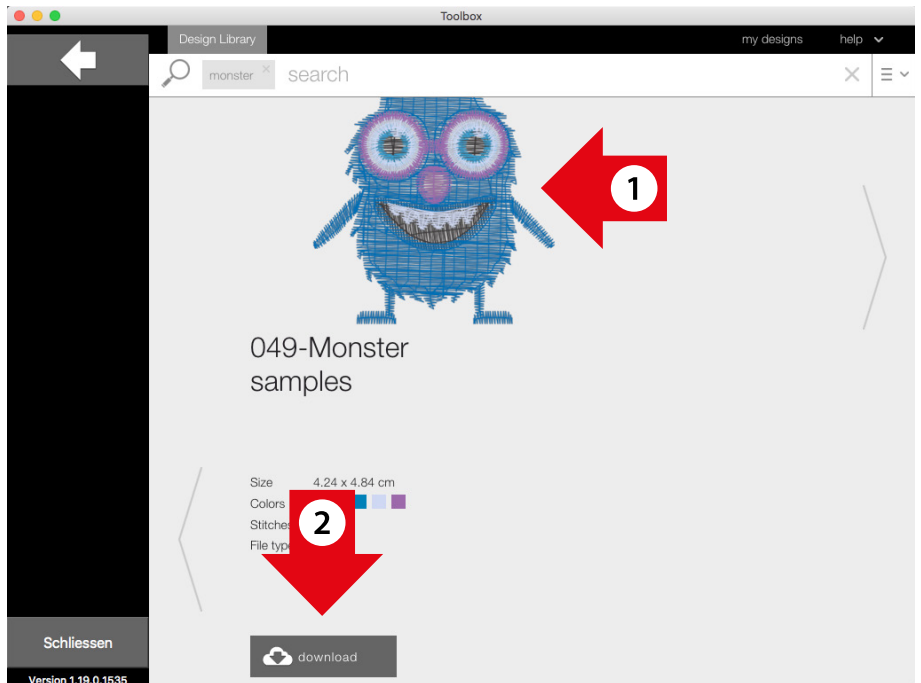

Designs auf die BERNINA Cloud hochladen

1. Wählen Sie das Design, das Sie hochladen möchten.
2. Klicken Sie auf «In BERNINA Cloud hochladen».

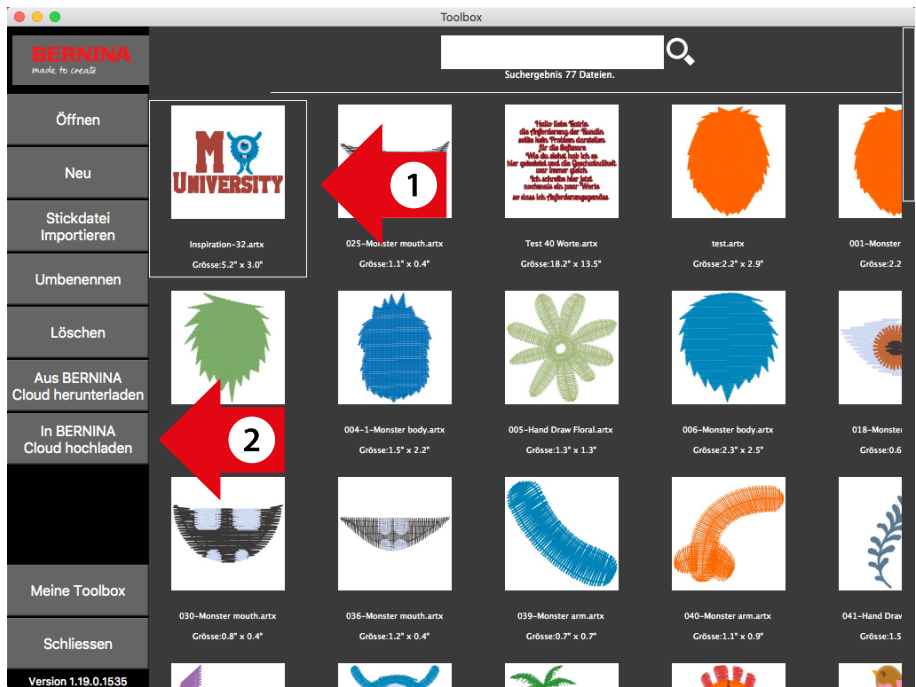

3. Wenn das Design bereits besteht, klicken Sie auf «Originaldatei überschreiben», um das bestehende Design zu überschreiben oder benennen Sie diese neu.

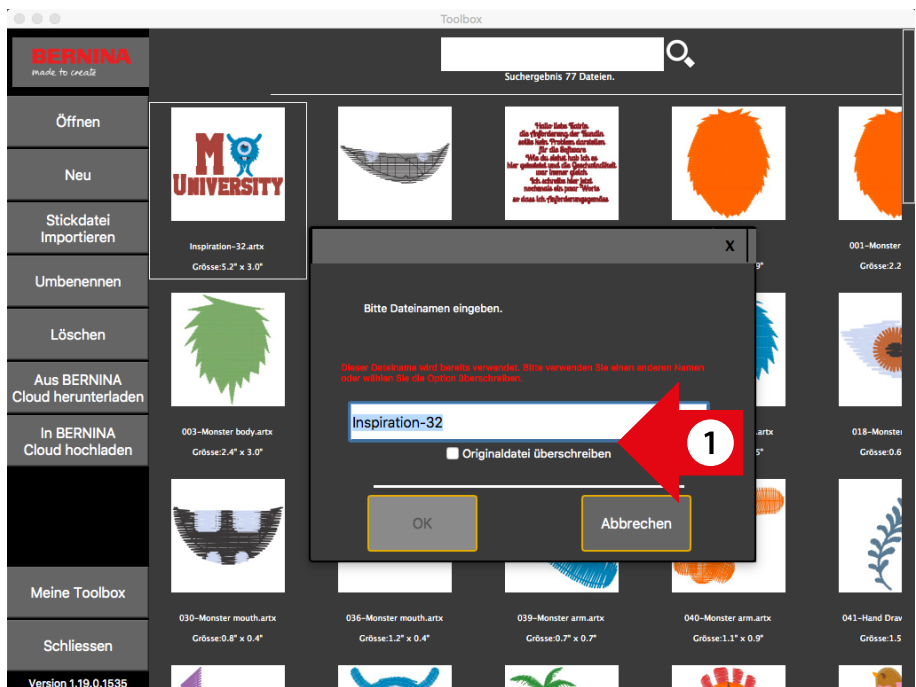

4. Wenn Ihr Design erfolgreich hochgeladen ist, klicken Sie auf «Ok».

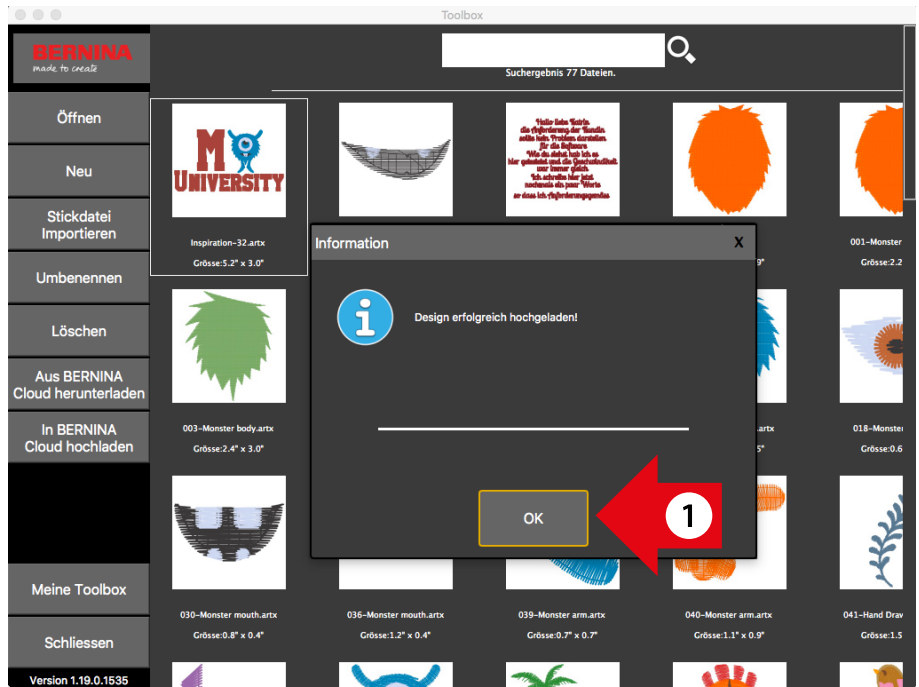

Zugriff auf Toolbox Designs auf der BERNINA Cloud

1. Öffnen Sie einen Browser auf Ihrem Computer, Tablet oder Smartphone und geben Sie die URL www.berninacloud.com ein.
 - a. Wir empfehlen, Google Chrome für Windows/Android und Safari für MAC OS X/IOS zu benutzen.

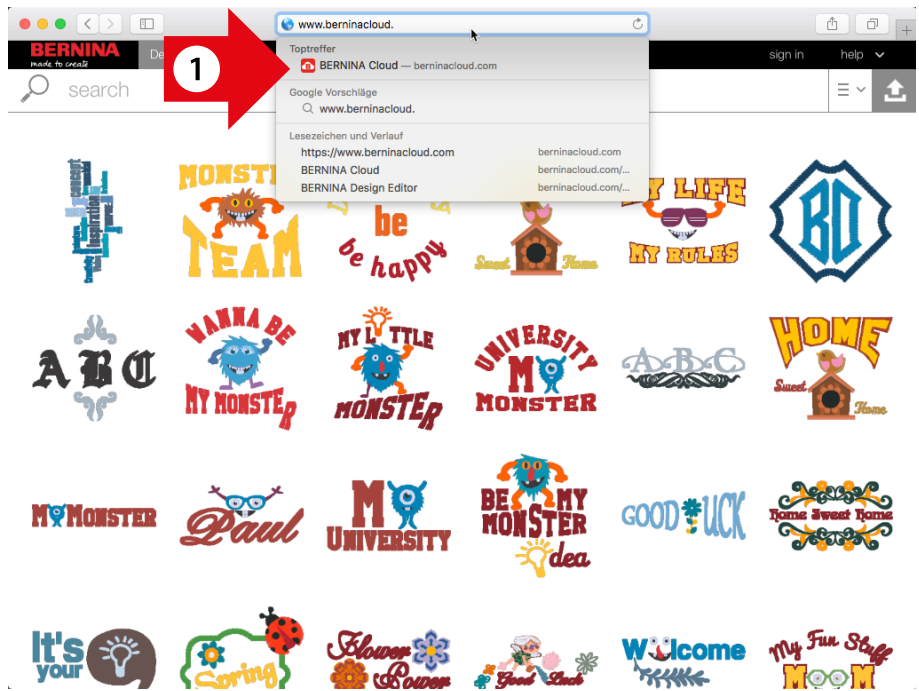

2. Klicken Sie im Browserfenster oben rechts auf «Sign in».

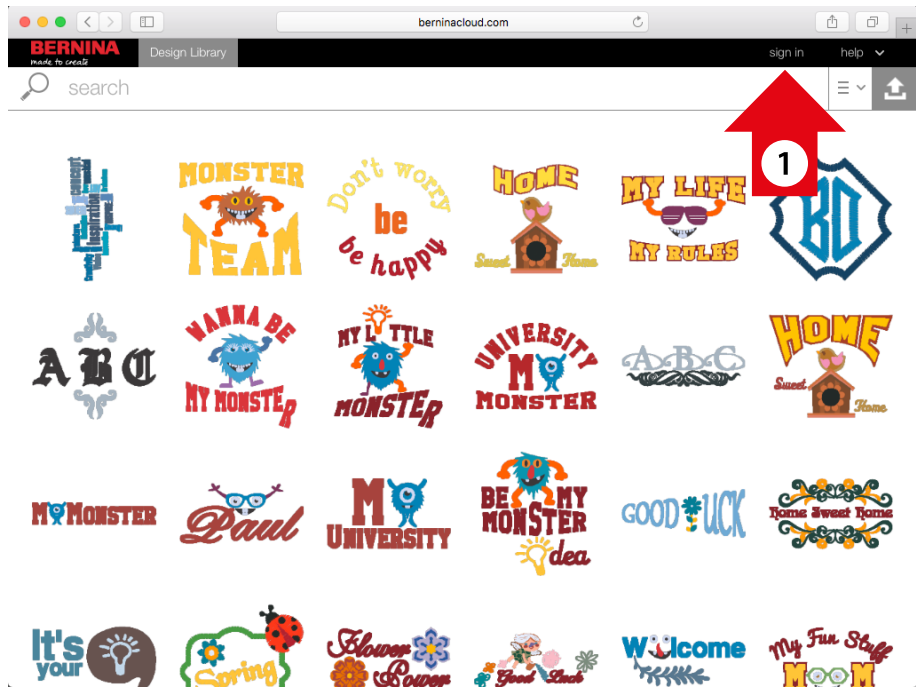

3. Geben Sie die Emailadresse und das Passwort ein, das Sie für Ihr Toolbox-Konto benutzen.
4. Klicken Sie auf «Sign in».
5. Um ein hochgeladenes Design unter „My Designs“ zu bearbeiten siehe Seite 48.

Hinweis: Wenn Google Chrome als Webbrowser verwendet wird, kann durch die Funktion „Diese Seite übersetzen“ diese Seite übersetzt angezeigt werden.

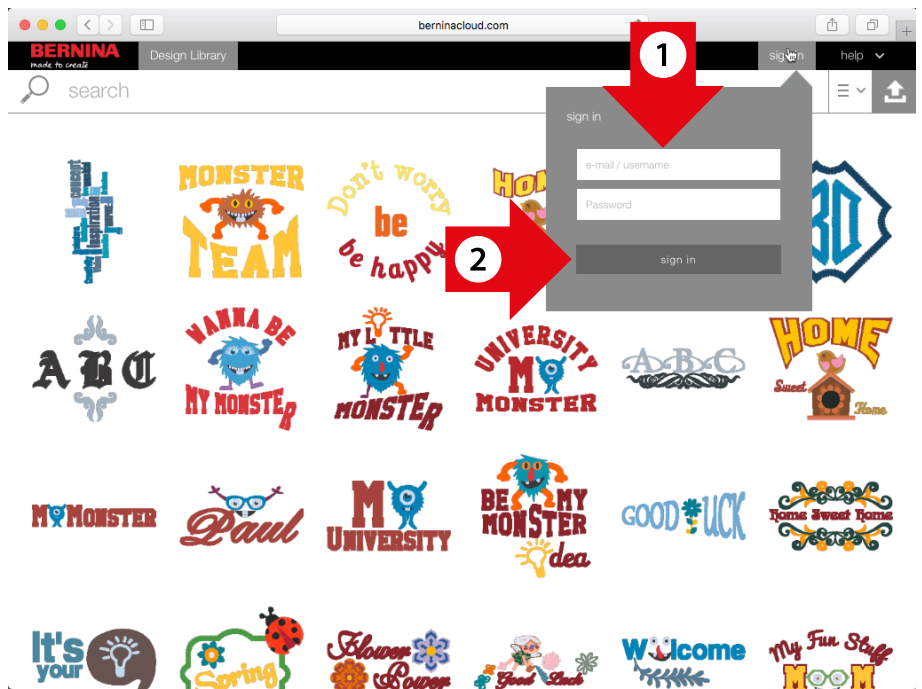

Ein Design in der BERNINA Cloud bearbeiten

1. Klicken Sie auf das Design, das Sie bearbeiten möchten und dann auf „Edit“.

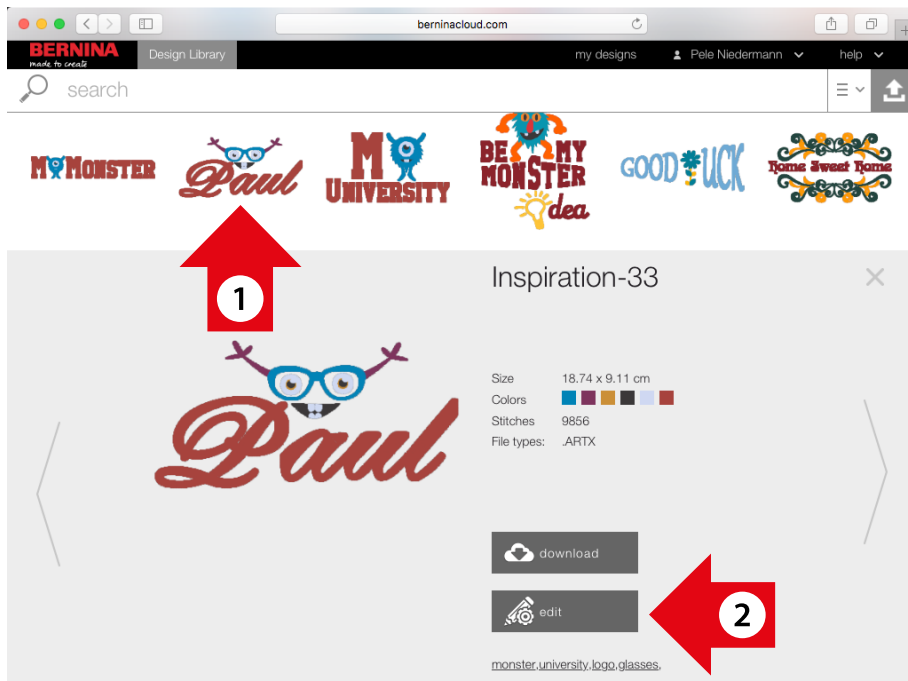

2. Wenn Sie ein Design von der BERNINA Cloud wählen, geben Sie einen Namen für das Design ein und klicken sie auch „Continue“.

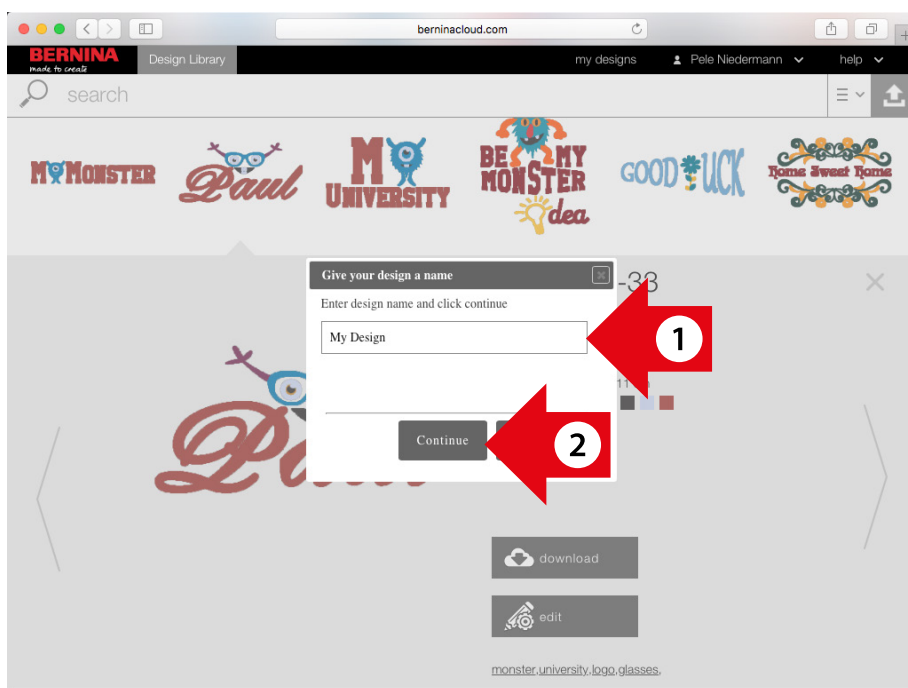

3. Wenn Sie ein Design von «my Designs» wählen, haben Sie zwei Möglichkeiten:
 - Wählen Sie «Edit original design», wenn Sie das bestehende Design bearbeiten möchten oder
 - Wählen Sie «Make a copy of design and edit», um das originale Design zu behalten und dafür die Kopie zu bearbeiten. In diesem Fall müssen Sie für das bearbeitete Design einen neuen Namen eingeben.
4. Klicken Sie auf „Continue“.

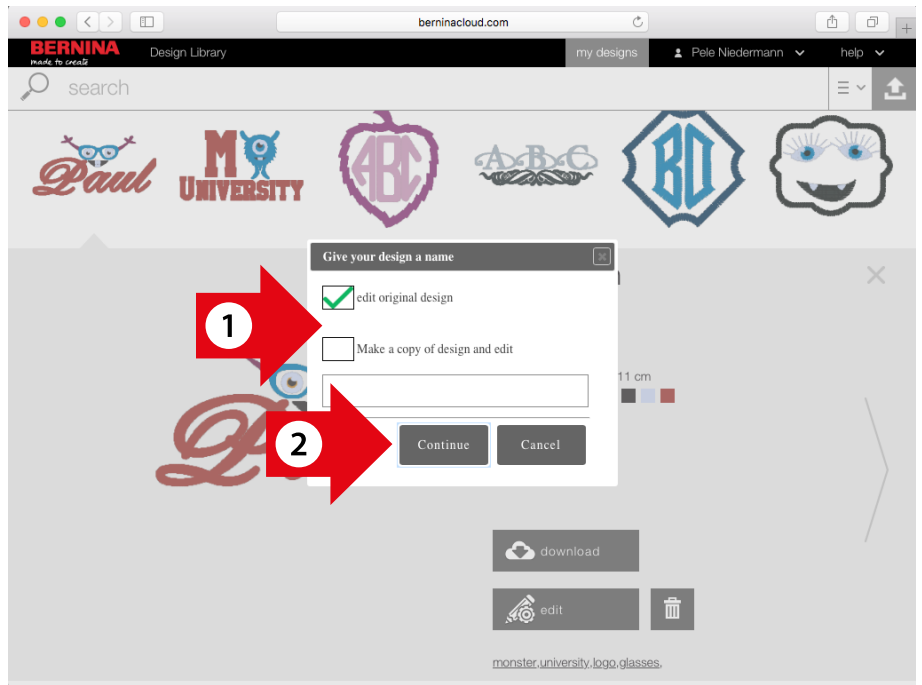

5. Jetzt sind Sie im Editor und können das Design wie in Toolbox bearbeiten.

Im Gegensatz zur Toolbox sind die Bearbeitungsmöglichkeiten im Cloud Editor eingeschränkt. Schriftzüge und Monogramme können beispielsweise nur bearbeitet, aber nicht neu erstellt werden. Bei der Bearbeitung müssen diese Änderungen ggf. durch einen Klick auf den „Update“-Knopf aktualisiert werden.

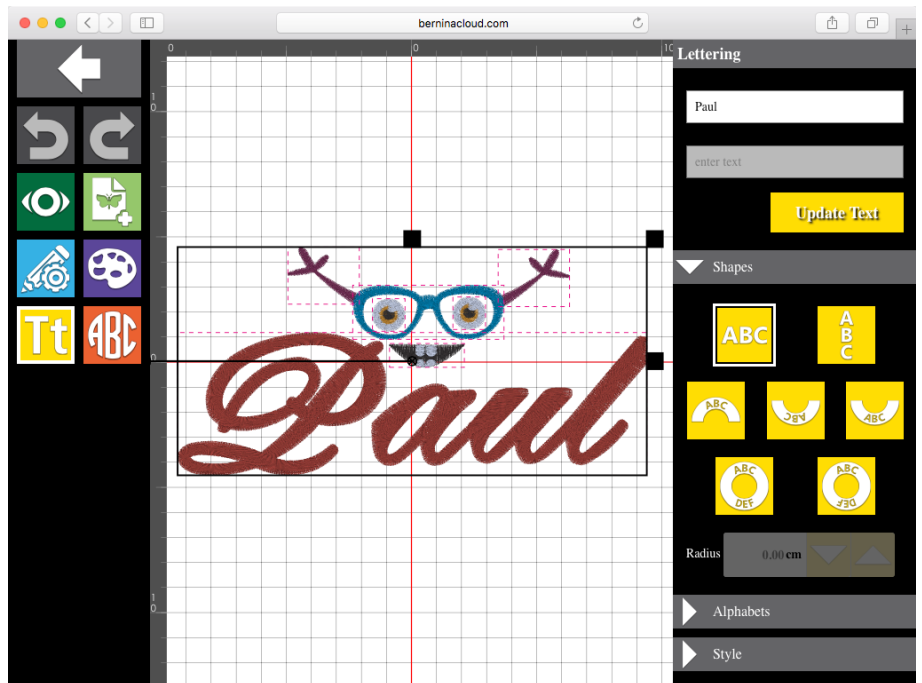

Toolbox auf Ihrem Windows Computer installieren

Toolbox auf Ihrem Windows Computer installieren

Download Toolbox

Den Download für Toolbox finden Sie unter www.bernina.com/toolbox-download. Klicken Sie auf den Link und speichern das Installationsprogramm auf Ihrem Computer.

Um Toolbox installieren zu können, müssen Sie Administrator sein oder brauchen den Benutzernamen und das Passwort.

Toolbox installieren

Gehen Sie auf den Speicherort, wo Sie den Toolbox Ordner gespeichert haben (standardmässig bei den Downloads).

Doppelklicken Sie auf das Installationsprogramm, „Toolbox-Installer.exe“, dass sie rechts abgebildet sehen können.

Schritt 1

Bitte schliessen Sie alle zurzeit laufenden Anwendungen auf Ihrem Computer.

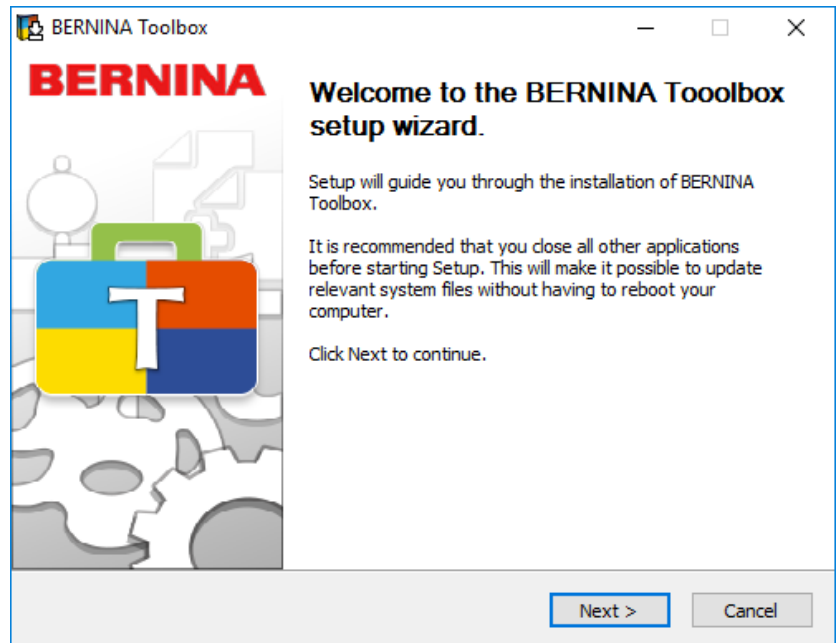

Schritt 2

Akzeptieren Sie die Lizenzvereinbarung.

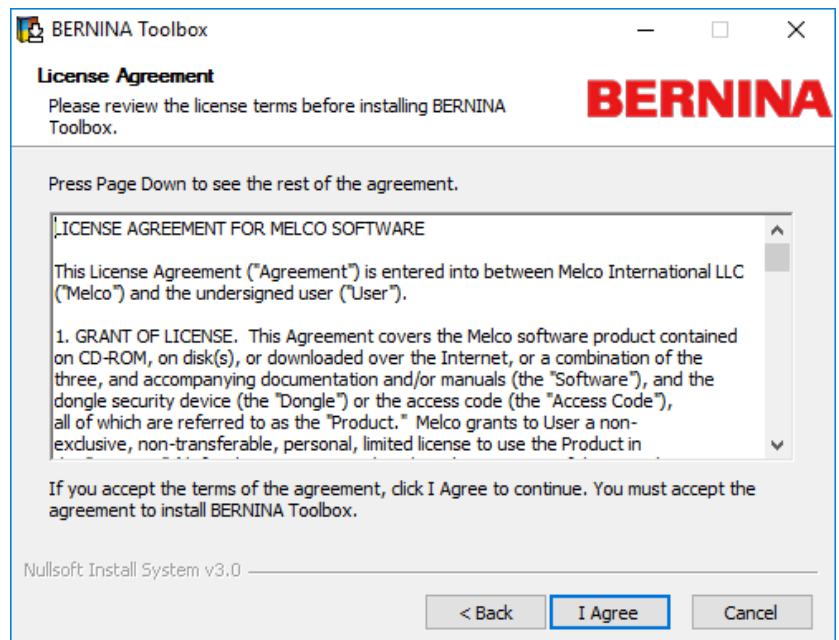

Schritt 3

Wählen Sie den Ordner, wo Sie Toolbox installieren möchten. Wenn möglich, ändern Sie den Speicherort nicht.

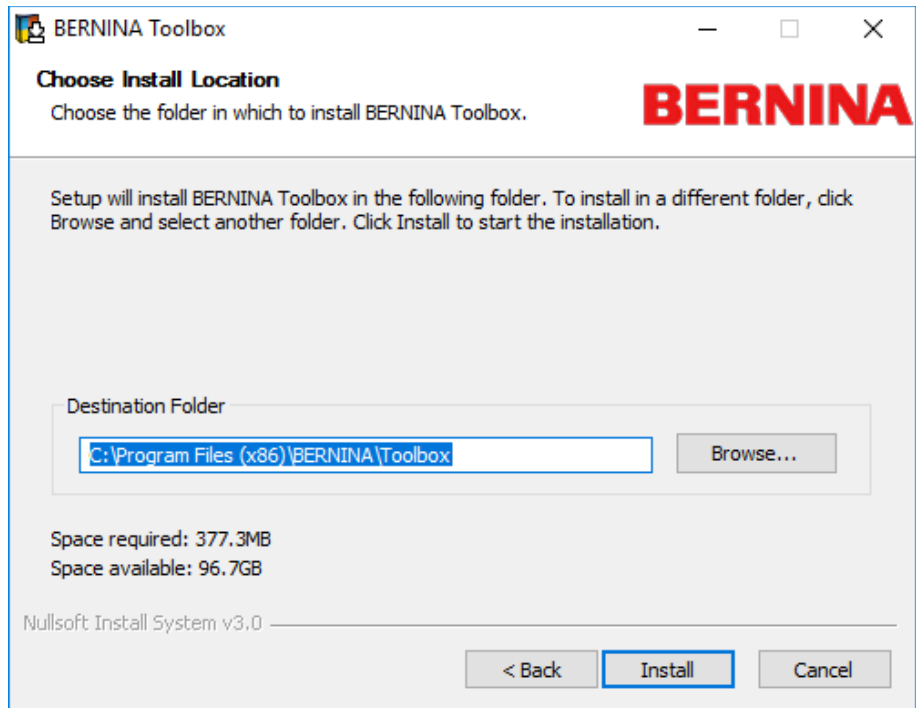

Schritt 4

Beenden Sie die Installation durch einen Klick auf «Finish».
Toolbox ist installiert und ein Icon befindet sich auf Ihrem Desktop.
Folgen sie den weiteren Schritten auf Seite 53 „Eigenes Benutzerkonto für Toolbox erstellen“.

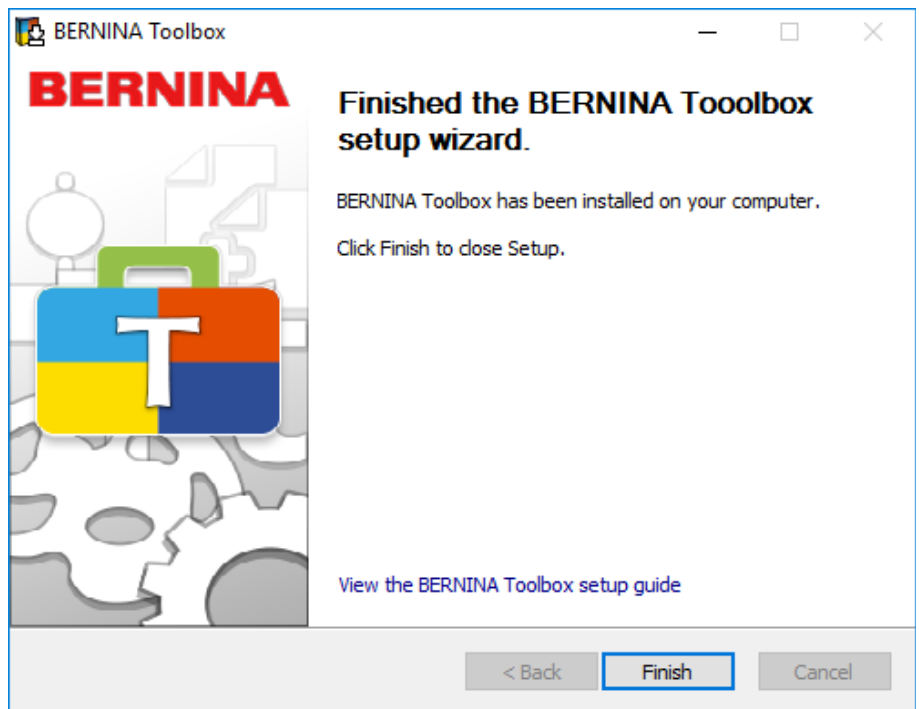

Toolbox auf Ihrem Apple Computer installieren

Download Toolbox

Den Download für Toolbox finden Sie unter www.bernina.com/toolbox-download. Klicken Sie auf den Link und speichern das Installationsprogramm auf Ihrem Computer. Um Toolbox installieren zu können, müssen Sie Administrator sein oder brauchen den Benutzernamen und das Passwort.

Toolbox-
Installer.dmg

Toolbox installieren

Gehen Sie auf den Speicherort, wo Sie den Toolbox Ordner gespeichert haben (standardmässig bei den Downloads). Doppelklicken Sie auf das Installationsprogramm, das Sie rechts sehen können.

Schritt 1

Ziehen Sie das Toolbox Symbol in den Anwendungsordner.

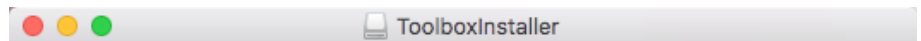

made to create **BERNINA**

Toolbox

Applications

Drag the Toolbox icon to the Applications folder.

Schritt 2

Klicken Sie auf „Öffnen“

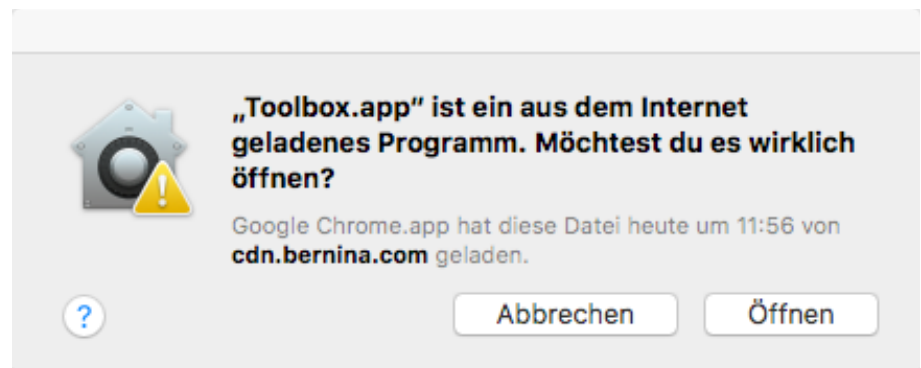

Schritt 3

1. Klicken Sie auf «Launchpad».
2. Klicken Sie auf «Toolbox».

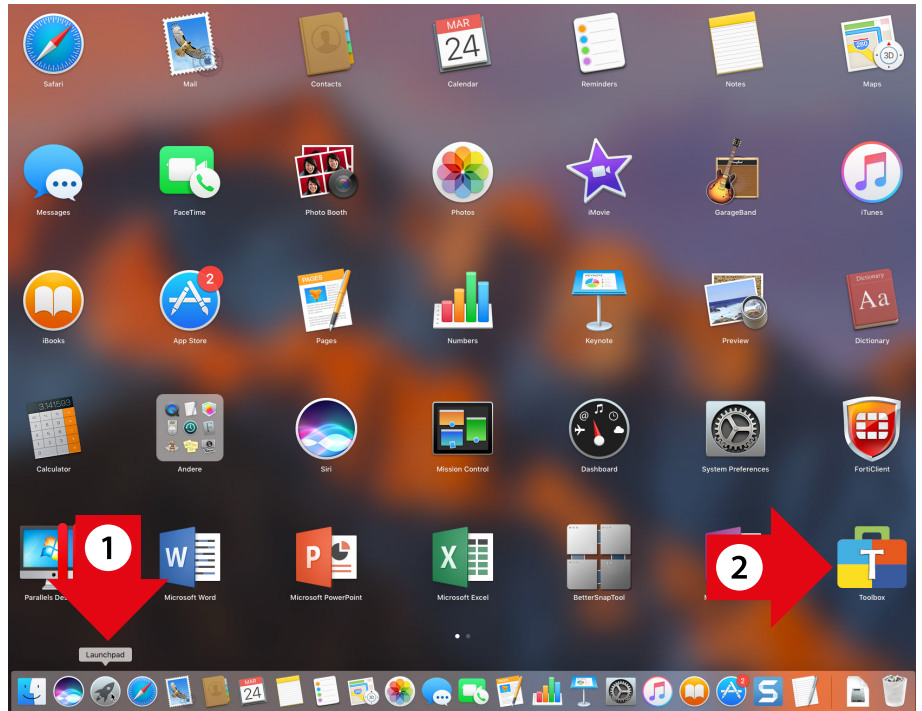

Schritt 4

Toolbox startet jetzt und Sie können entweder ein Benutzerkonto eröffnen oder sich einloggen.

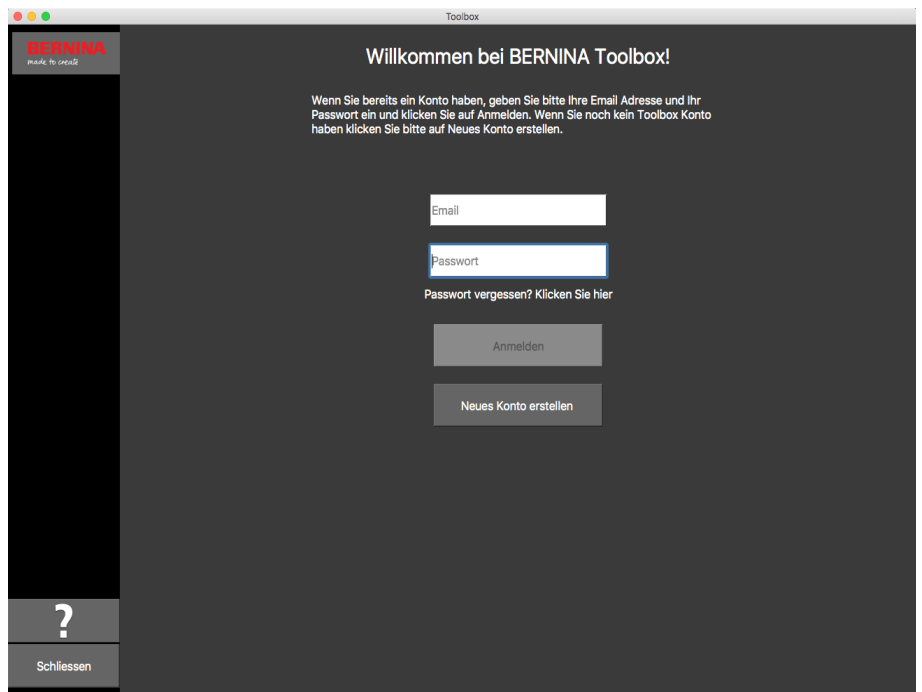

Eigenes Benutzerkonto für Toolbox erstellen

Start Toolbox

Windows: Auf das Toolbox Symbol auf Ihrem Desktop doppelklicken.
Mac: Auf das Toolbox Symbol im Dock.

Pop-up Fenster Einführung

Wenn Sie auf Ihrem Bildschirm genug Platz haben, schieben Sie das Pop-up Fenster auf eine Seite oder schliessen es, indem Sie auf das kleine Kreuz oben rechts klicken. Das Pop-up Fenster erscheint wieder, sobald Sie Toolbox neu starten.

Neues Benutzerkonto eröffnen

Falls Sie noch kein Toolbox Benutzerkonto haben, klicken Sie auf «Neues Konto erstellen». Andernfalls geben Sie Ihre E-Mail-Adresse und Ihr Passwort ein und klicken auf «Anmelden».

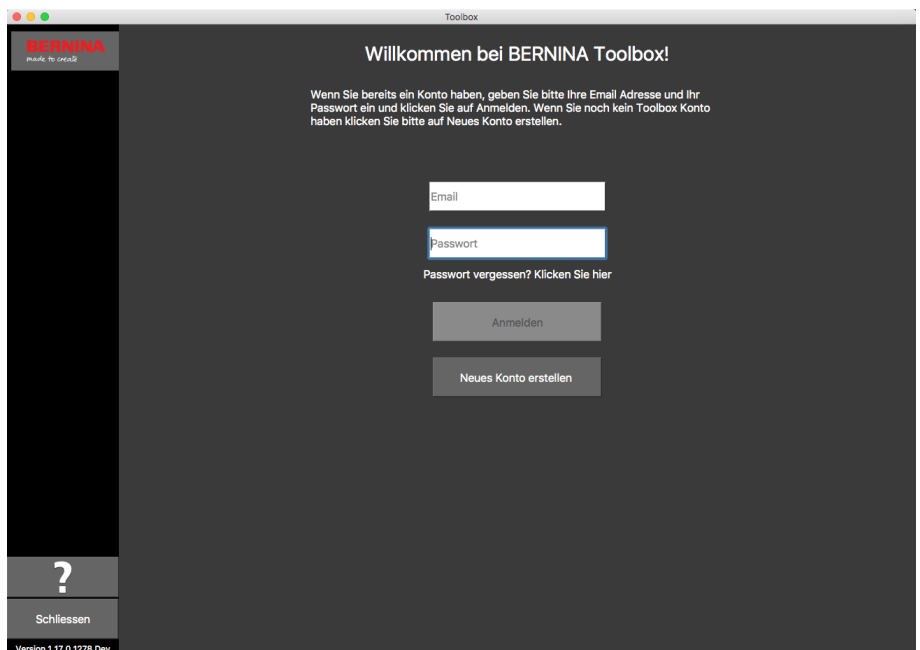

License Agreement

Bitte lesen sie das License Agreement. Wenn Sie damit einverstanden sind klicken Sie auf „Annehmen“.

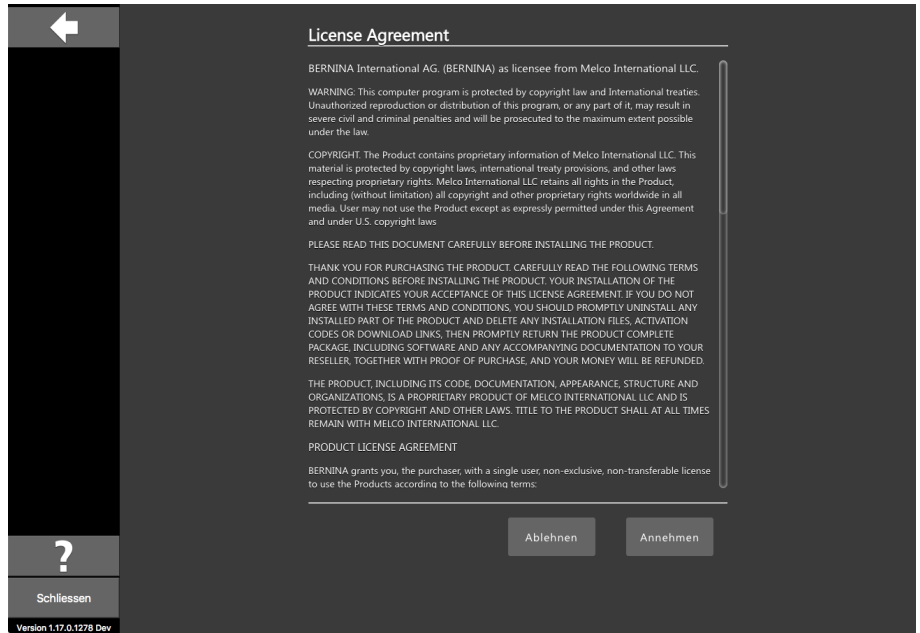

License Agreement

BERNINA International AG. (BERNINA) as licensee from Melco International LLC.

WARNING: This computer program is protected by copyright law and International treaties. Unauthorized reproduction or distribution of this program, or any part of it, may result in severe civil and criminal penalties and will be prosecuted to the maximum extent possible under the law.

COPYRIGHT: The Product contains proprietary information of Melco International LLC. This material is protected by copyright laws, international treaty provisions, and other laws respecting proprietary rights. Melco International LLC retains all rights in the Product, including (without limitation) all copyright and other proprietary rights worldwide in all media. User may not use the Product except as expressly permitted under this Agreement and under U.S. copyright laws.

PLEASE READ THIS DOCUMENT CAREFULLY BEFORE INSTALLING THE PRODUCT.

THANK YOU FOR PURCHASING THE PRODUCT. CAREFULLY READ THE FOLLOWING TERMS AND CONDITIONS BEFORE INSTALLING THE PRODUCT. YOUR INSTALLATION OF THE PRODUCT INDICATES YOUR ACCEPTANCE OF THIS LICENSE AGREEMENT. IF YOU DO NOT AGREE WITH THESE TERMS AND CONDITIONS, YOU SHOULD PROMPTLY UNINSTALL ANY INSTALLED PART OF THE PRODUCT AND DELETE ANY INSTALLATION FILES, ACTIVATION CODES OR DOWNLOAD LINKS, THEN PROMPTLY RETURN THE PRODUCT COMPLETE PACKAGE, INCLUDING SOFTWARE AND ANY ACCOMPANYING DOCUMENTATION TO YOUR RESELLER, TOGETHER WITH PROOF OF PURCHASE, AND YOUR MONEY WILL BE REFUNDED.

THE PRODUCT, INCLUDING ITS CODE, DOCUMENTATION, APPEARANCE, STRUCTURE AND ORGANIZATIONS, IS A PROPRIETARY PRODUCT OF MELCO INTERNATIONAL LLC AND IS PROTECTED BY COPYRIGHT AND OTHER LAWS. TITLE TO THE PRODUCT SHALL AT ALL TIMES REMAIN WITH MELCO INTERNATIONAL LLC.

PRODUCT LICENSE AGREEMENT

BERNINA grants you, the purchaser, with a single user, non-exclusive, non-transferable license to use the Products according to the following terms:

At the bottom right of the dialog box, there are two buttons: "Ablehnen" (Decline) and "Annehmen" (Accept).

Version 1.17.0.1278 Dev

Privacy Agreement

Bitte lesen sie das Privacy Agreement. Wenn Sie damit einverstanden sind klicken Sie auf „Annehmen“.

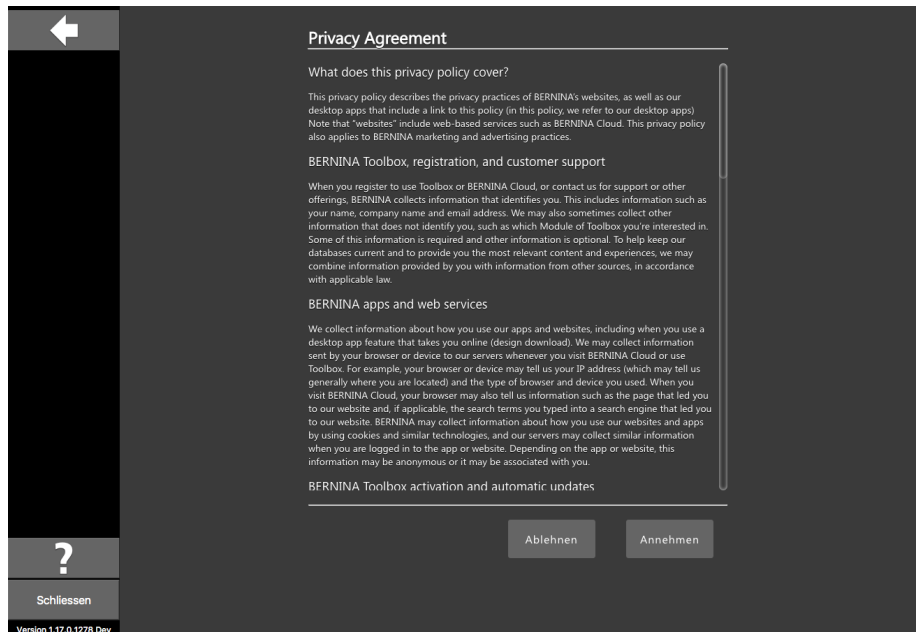

Privacy Agreement

What does this privacy policy cover?

This privacy policy describes the privacy practices of BERNINA's websites, as well as our desktop apps that include a link to this policy (in this policy, we refer to our desktop apps) Note that "websites" include web-based services such as BERNINA Cloud. This privacy policy also applies to BERNINA marketing and advertising practices.

BERNINA Toolbox, registration, and customer support

When you register to use Toolbox or BERNINA Cloud, or contact us for support or other offerings, BERNINA collects information that identifies you. This includes information such as your name, company name and email address. We may also sometimes collect other information that does not identify you, such as which Module of Toolbox you're interested in. Some of this information is required and other information is optional. To help keep our databases current and to provide you the most relevant content and experiences, we may combine information provided by you with information from other sources, in accordance with applicable law.

BERNINA apps and web services

We collect information about how you use our apps and websites, including when you use a desktop app feature that takes you online (design download). We may collect information sent by your browser or device to our servers whenever you visit BERNINA Cloud or use Toolbox. For example, your browser or device may tell us your IP address (which may tell us generally where you are located) and the type of browser and device you used. When you visit BERNINA Cloud, your browser may also tell us information such as the page that led you to our website and, if applicable, the search terms you typed into a search engine that led you to our website. BERNINA may collect information about how you use our websites and apps by using cookies and similar technologies, and our servers may collect similar information when you are logged in to the app or website. Depending on the app or website, this information may be anonymous or it may be associated with you.

BERNINA Toolbox activation and automatic updates

At the bottom right of the dialog box, there are two buttons: "Ablehnen" (Decline) and "Annehmen" (Accept).

Version 1.17.0.1278 Dev

Kontaktdaten eingeben

Füllen Sie alle Felder mit Ihren Kontaktinformationen aus.

Passwort

Geben Sie ein Passwort ein, das Sie sich gut merken können (wir empfehlen Ihnen dieses aufzuschreiben).

- a. Wenn Sie eine korrekte E-Mail-Adresse eingegeben haben, erscheint ein grüner Haken.
- b. Wenn Ihr Passwort den Anforderungen entspricht und zweimal korrekt eingegeben wurde, erscheint ein grüner Haken. Klicken Sie jetzt auf "Benutzerkonto eröffnen".

This screenshot is identical to the one above, but with two red arrows pointing to the 'E-Mail Adresse' and 'Passwort' fields. The arrow labeled '1' points to the 'E-Mail Adresse' field, and the arrow labeled '2' points to the 'Passwort' field. The 'Benutzerkonto eröffnen' button is now visible at the bottom of the form, along with an 'Abbrechen' button. The version number 'Version 1.17.0.1278 Dev' is also present at the bottom.

Benutzerkonto bestätigen

Wir müssen sichergehen können, dass die eingegebene E-Mail-Adresse korrekt ist und Ihnen gehört, da wir Ihnen eine E-Mail (siehe nächstes Bild) mit dem Bestätigungscode zusenden werden. Bitte überprüfen Sie Ihren Posteingang, ob Sie diese Nachricht erhalten haben. Falls dem so ist, geben Sie diesen Code im Feld «Verifikationscode eingeben» ein und klicken Sie auf «Benutzerkonto verifizieren», um Ihr Benutzerkonto zu bestätigen.

1. Dieses E-Mail enthält den Bestätigungscode, den wir Ihnen geschickt haben. Sollte Ihre E-Mail-Adresse nicht korrekt sein, klicken Sie auf «Email Adresse ändern».

2. Der zugesandte Code ist nur während 1 Stunde gültig. Falls Sie unterbrochen werden, klicken Sie auf «Neuen Code verlangen», damit wir Ihnen einen neuen Code schicken können.

Benutzerkonto verifizieren

Sie müssen Ihre E-Mail-Adresse bestätigen um Ihr Konto zu erstellen. Wir haben Ihnen ein Email mit einem Verifikationscode geschickt bitte öffnen Sie das Email und geben Sie unten den Verifikationscode ein.

Verifikationscode eingeben

Benutzerkonto verifizieren

Neuen Code verlangen ?

Email Adresse ändern ?

?

Schliessen

Version 1.17.0.1278 Dev

made to create **BERNINA**

Hallo

Sie haben erfolgreich ein Toolbox Benutzerkonto eröffnet. Zur Sicherheit bitten wir Sie, Ihr Benutzerkonto zu bestätigen, in dem Sie den folgenden Bestätigungscode im Toolbox Verifizierungsfenster eingeben.

Falls Sie mehr als einen Verifizierungscode haben, stellen Sie sicher, dass Sie den aktuellsten Code eingeben.

Ihr Verifizierungscode:

085652

Viel Freude mit Toolbox!
Ihr BERNINA Team

© 2017 BERNINA International AG | Seestrasse 161, CH-8266 Steckborn | bernina.com

Erstellung des Benutzerkontos beenden

Nachdem Sie Ihre Benutzerkonto erfolgreich erstellt haben, erscheint ein Pop-up Fenster auf der rechten Seite. Klicken Sie auf «OK», um zum Login-Fenster zu gelangen.

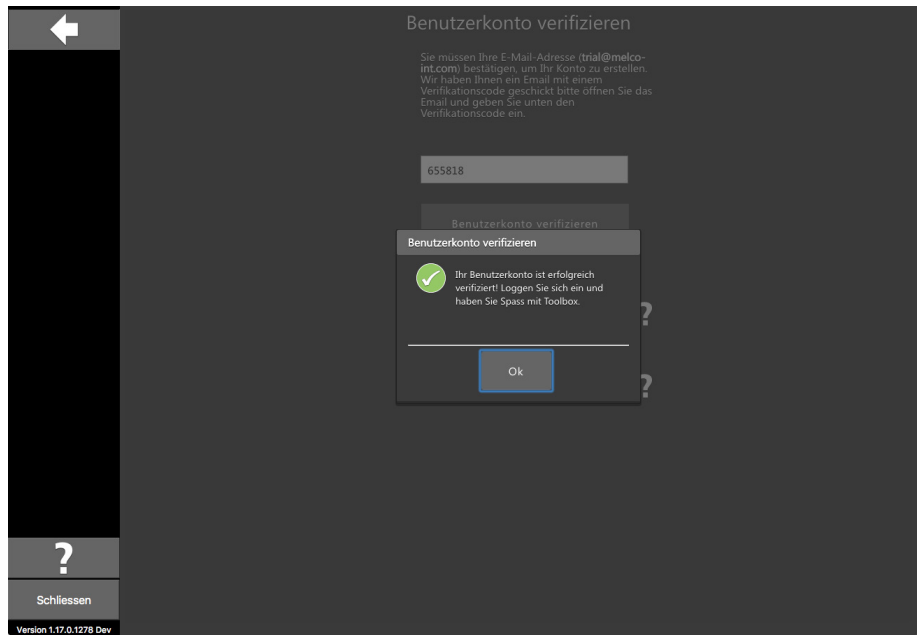

Login und Toolbox starten

Geben Sie Ihre E-Mail-Adresse und das Passwort ein und klicken auf «Anmelden», um Toolbox zu starten.

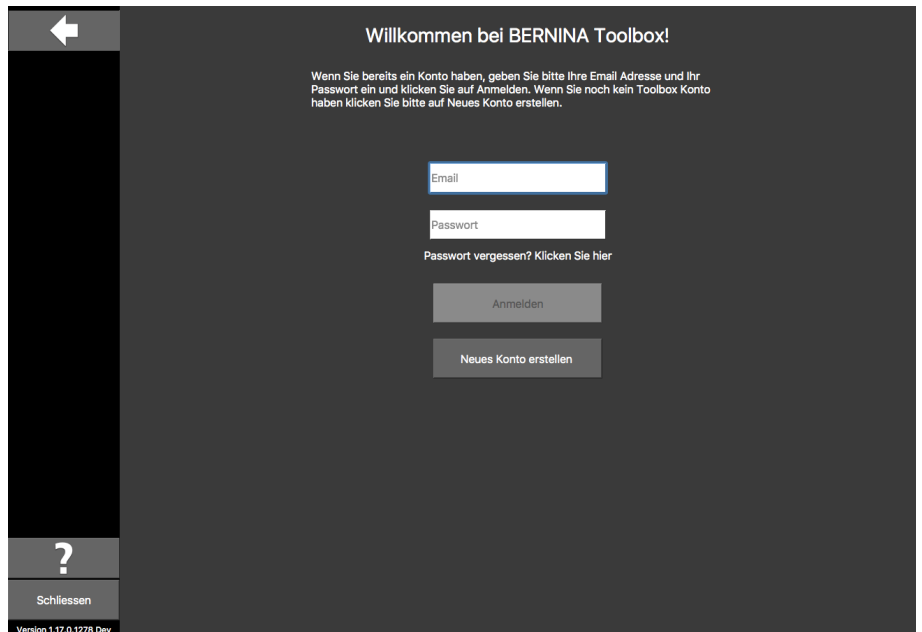

Testversion wählen oder Modul aktivieren

1. Wenn Sie die Testversion benutzen möchten, klicken Sie einfach auf «Start Test».

2. Um Toolbox zu starten, klicken Sie auf «Toolbox starten».

Wenn Sie den Toolbox Lizenzcode erworben haben, gehen Sie auf die nächste Seite.

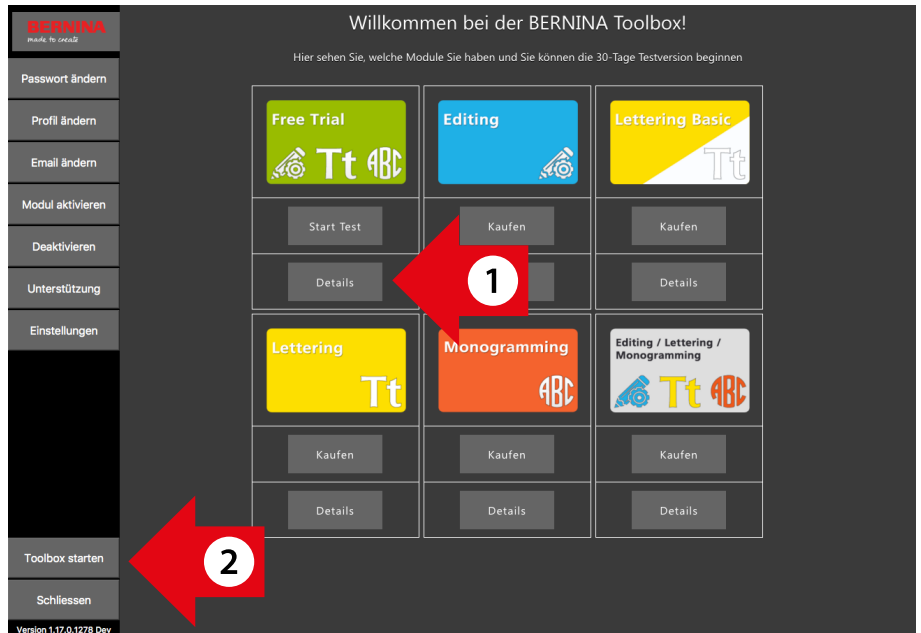

Toolbox Modul aktivieren

Wenn Sie eine der Toolbox Karten auf der rechten Seite erworben haben, müssen Sie das Modul in Ihrem Toolbox Benutzerkonto aktivieren.

Um dies tun zu können, müssen Sie zuerst Toolbox starten.

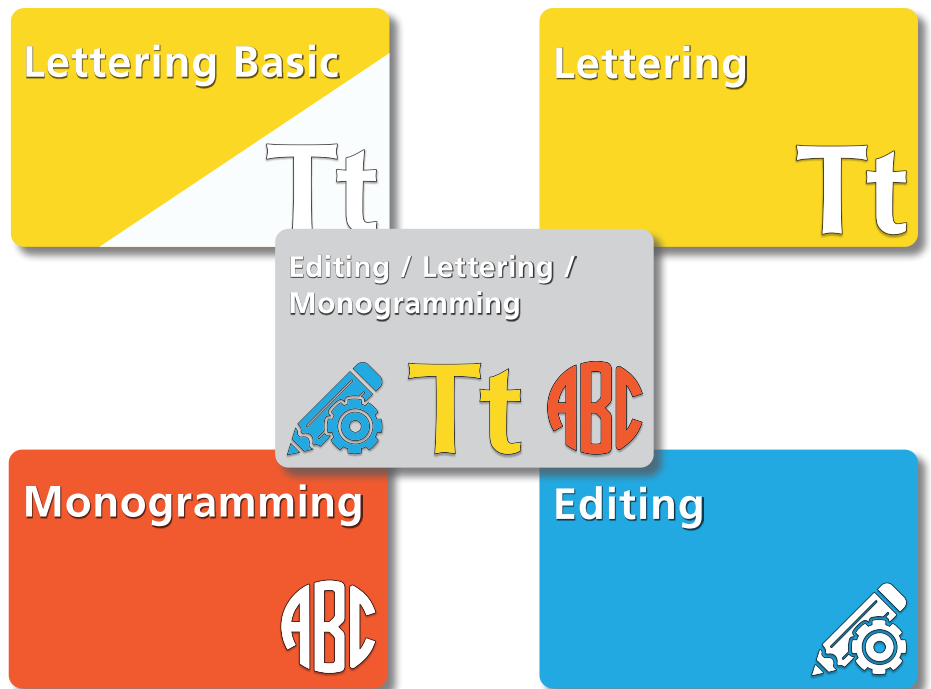

Wenn das Fenster (siehe rechts) erscheint, klicken Sie auf «Meine Toolbox». Andernfalls gehen Sie zum nächsten Schritt.

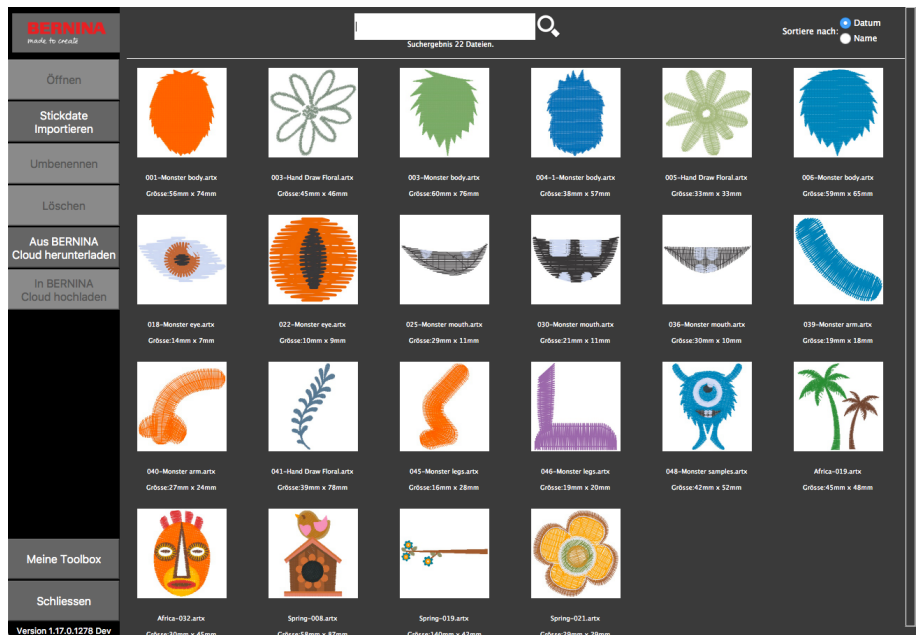

Um ein Modul zu aktivieren, klicken Sie auf «Modul aktivieren».

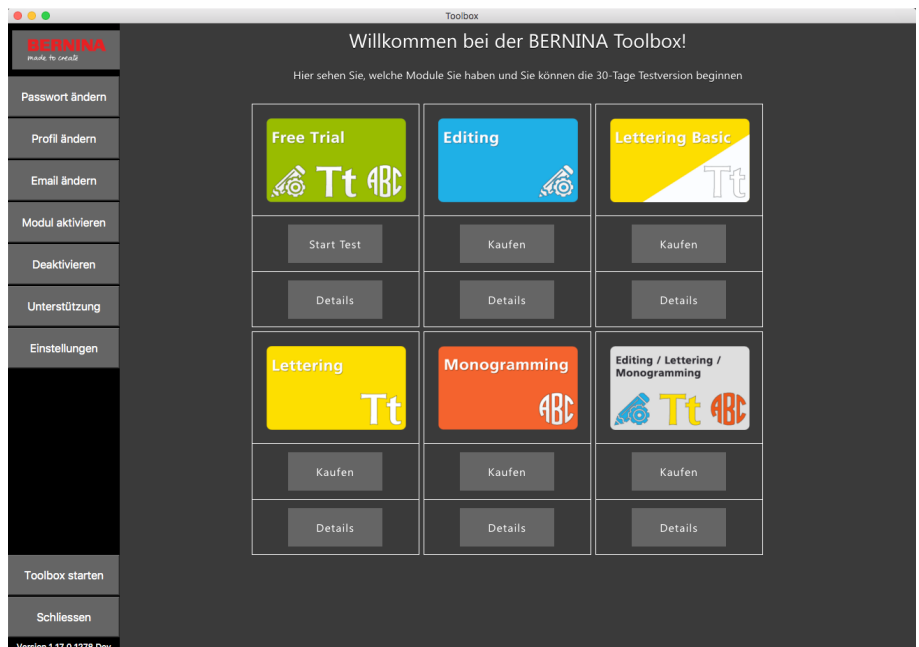

Geben Sie den Lizenzcode Ihrer Karte in das Code-Feld ein, klicken Sie auf «Modul aktivieren».

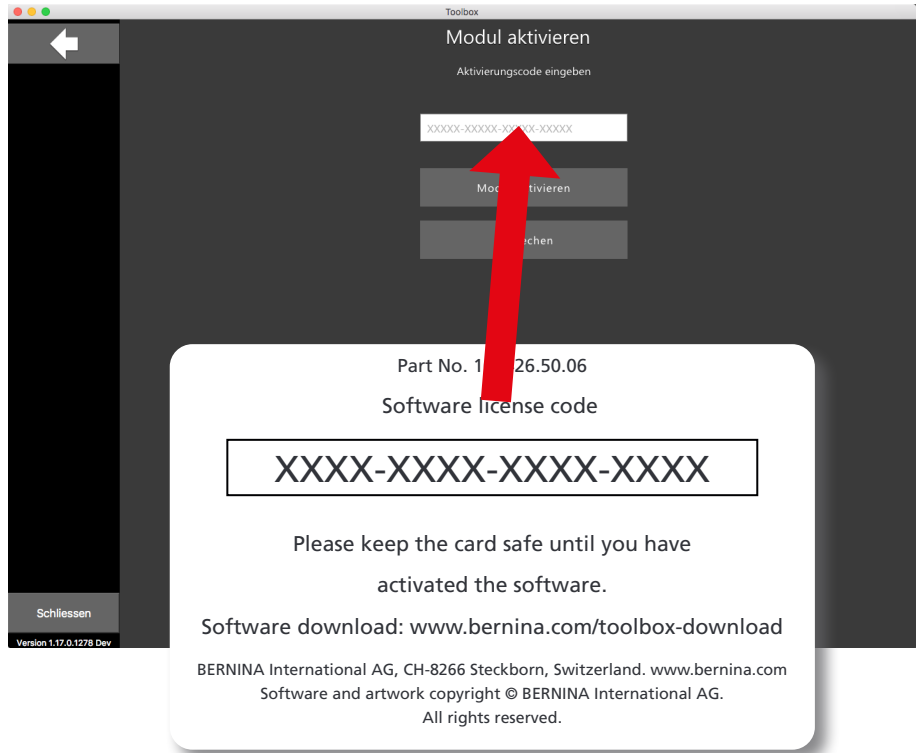

Sobald das Modul aktiviert ist, erscheint unterhalb des Moduls ein grüner Haken. In unserem Beispiel ist das Modul «Bundle» aktiviert.

Klicken Sie unten links auf «Toolbox starten».

