Tasje met ritssluiting

Aanwijzing: Bij enkele motieven in deze collectie worden unieke, speciale steken en/of technieken gebruikt. Om de volkomenheid van het design bij het verkleinen, vergroten of draaien van motieven in uw software te behouden, moeten alle aanpassingen altijd direct op het beeldscherm worden uitgevoerd.

12519-03 Groot tasje
- 4.27 x 6.35 in.
- 108.46 x 161.29 mm
- 1,920 St. L

L Het motief is in beide richtingen groter dan 127 mm.

Dit tasje kunt u direct in het borduurraam van uw borduurmachine maken. Een handige opbergplek voor uw mobiele telefoon of paspoort. Of wat dacht u van een hoes voor bijvoorbeeld uw iPad of e-Reader? Met de Jumbo Hoop is dit allemaal mogelijk. Bevestig een bandje als draagriem of een lusje met een ring voor uw sleutel. Met de borduursoftware is het een kinderspel om voor het naaien nog een mooi motief op de voorkant te borduren. De creatieve mogelijkheden zijn oneindig. De volgende werkbeschrijving laat zien, hoe u het tasje met ritssluiting kunt maken. Bovendien vindt u een lijstje met ideeën voor extra details.

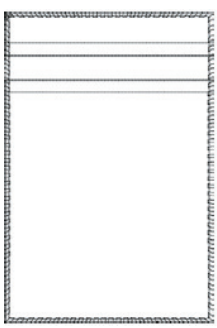

Benodigdheden:
- Knipbaar borduurvlies
- Borduurgaren passend bij de stof
- Plakspray
- Stof en accessoires voor de tas
- **12519-03 Grote tas - Voor een effen tasje:**
- een lapje stof van 13 cm x 61 cm
  OF voor een meerkleurig tasje:
  - een lapje stof voor de bovenvoorkant van 8 cm x 13 cm
  - een lapje stof voor de ondervoorkant van 28 cm x 13 cm
  - een lapje stof voor de achterkant van 13 cm x 18 cm
- Stukje stof voor een bandje aan het lipje van de rits, ca. 2,5 cm x 10 cm (dit kan ook van een andere stof worden gemaakt, bijv. bij meerkleurige tasjes)
- Rits, ca. 18 cm lang

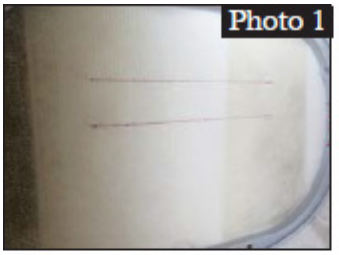

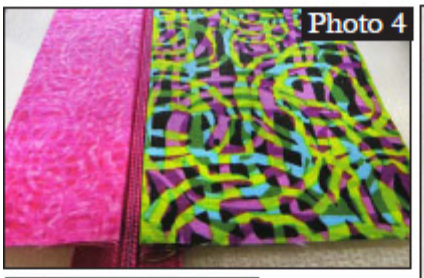

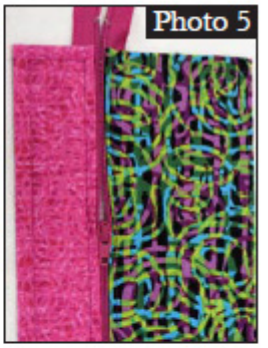

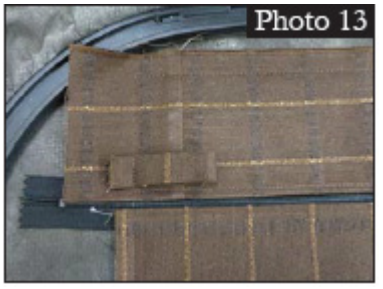

Werkbeschrijving tasje:

- Een laag borduurvlies in het borduurraam spannen.
- De eerste steekserie in de overeenkomstige kleur van het borduurmotief naaien, dit zijn de plaatsingslijnen voor de rits. **Foto 1**
- Plakspray op de tussenruimte tussen de lijnen spuiten. De rits in het midden tussen de lijnen leggen. (De rits zal te lang zijn, deze wordt later afgeknipt). **Foto 2**
- Bij de tweede kleurwisseling van het borduurmotief de rits inzetten. **Foto 3**
- De lapjes voor de boven- en ondervoorkant op de helft vouwen, beide achterkanten op elkaar. Strijken. De bovenvoorkant met de stofvouw centraal tegen de bovenste rij tandjes van de rits leggen (hierbij blijven aan beide kanten ong. 6 mm rits over). De ondervoorkant met de stofvouw centraal tegen de onderste rij tandjes van de rits leggen (hierbij blijven aan beide kanten ong. 6 mm rits over). **Foto 4**
- De volgende kleurwisseling van het borduurmotief naaien = de voorzijkant vastnaaien. Dit fixeert de boven- en de ondervoorkant.
- De rits tot de helft openen. De stof voor de achterkant boven de reeds genaaide voorkant leggen = de goede kanten van de stof liggen tegen elkaar. **Foto 5 & 6**
- Nu de laatste kleurwisseling van het borduurmotief naaien, hierdoor worden de beide lapjes aan elkaar genaaid. **Foto 7**
- Het tasje uit het borduurraam nemen en het overtollige borduurvlies, de overtollige stof en de te lange rits afknippen. Het borduurvlies van de rits afknippen voordat het tasje wordt gekeerd. **Foto 8 & 9**
- Het tasje keren. Strijken.
- Stukje stof voor een bandje aan het lipje van de rits, ca. 2,5 cm x 10 cm, vouwen, achterkanten op elkaar, strijken. De randen omvouwen, zodat deze bij de gestreken vouw tegen elkaar liggen. Strijken. Doorstikken. Eén uiteinde schuin afknippen en door het lipje schuiven. Bandje over elkaar leggen en beide delen aan elkaar naaien. Het andere uiteinde ook schuin afknippen. **Foto 10**

Andere ideeën:

- **Voor een ringhanger:** een stukje stof ca. 5 cm x 10 cm en een metalen sleutelring
  - Achterkanten op elkaar leggen, op de helft vouwen en strijken. De randen tegen de vouw leggen, strijken en doorstikken. Op de helft vouwen en tegen de onafgewerkte randen leggen. **Foto 11 & 12**
  - Voordat de voor- en achterkant op elkaar worden gelegd en geregen, de gevouwen ringhanger voor Jumbo afmetingen aan de bovenkant gelijk met de onafgewerkte randen boven de rits leggen. Bij de kleinere afmetingen de gevouwen ringhanger aan de onderkant van de voorkant, onder de de rits leggen, eveneens gelijk met de onafgewerkte randen. **Foto 13**
  - De rijgsteken aan de voorkant naaien en erop letten, dat de aanhanger wordt meegenaaid. Met de volgende stappen van de werkbeschrijving doorgaan. Nadat het tasje klaar is, de sleutelring aan de ringhanger bevestigen.
- **Met een draagriem:** bandje of koord van ca. 70 cm
  - De uiteinden van het bandje of koord aan de bovenvoorkant binnen de stiklijn vastplakken. Erop letten, dat de uiteinden niet op de overige stiklijnen van het tasje liggen, voordat de achterkant op de voorkant wordt gelegd. **Foto 14 & 15**
  - De achterkant op de voorkant leggen. De laatste steekserie van het borduurmotief naaien en met de overige stappen van de werkbeschrijving doorgaan.

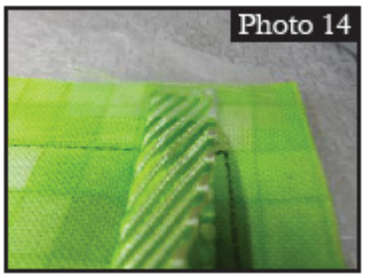

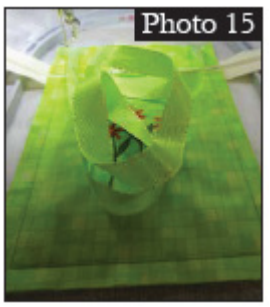

- **Voor een gequilt tasje:** Het lapje 2,5 cm groter knippen. 2 lapjes voor de achterkant knippen. Tussen de lapjes strijkbaar borduurvlies leggen voor meer volume. Naar wens quilten. De gequilte lapjes overeenkomstig de werkbeschrijving voor het tasje aan elkaar naaien.
- Een borduurmotief of monogram toevoegen: als u een borduursoftware heeft dat een bewerkingsprogramma heeft, kunt u elk willekeurig motief toevoegen. Voeg uw borduurmotief toe, voordat de laatste steekserie werd genaaid. Het motief moet geborduurd worden voordat de achterkant op de voorkant wordt gelegd. **Foto 15**
  - Zonder borduursoftware borduurt u het gewenste motief op de stof voordat de steekseries van het tasje worden genaaid. Als u een motief over de complete stof wilt borduren, borduurt u eerst dit motief en daarna worden de steekseries van het tasje genaaid.
- **Koordje of bandje aan het lipje van de rits:** Koordje of bandje aan het lipje van de rits: In plaats van een stukje stof kunt u ook een koordje of bandje aan het lipje van de rits naaien. Als u een bandje kiest, dat breder is dan 16 mm, vouw dit dan eerst op de helft, achterkanten op elkaar, en stik het door. **Foto 16**