inspiration

COUTURE, BRODERIE ET SURJET

No. 66 Automne/Hiver 2016
www.bernina.com

SUISSE CHF 6.90
EUROPE €4,60
ÉTATS-UNIS $6,95
TVA INCL.
ISSN 1664-7769

Heure d'hiver

Moelleux

Accessoires

Pour elle – pour lui

Astucieux

PATRONS ET DIRECTIVES DE MODE ET ACCESSOIRES POUR L'HABITAT

9 771664 599001 09

made to create BERNINA

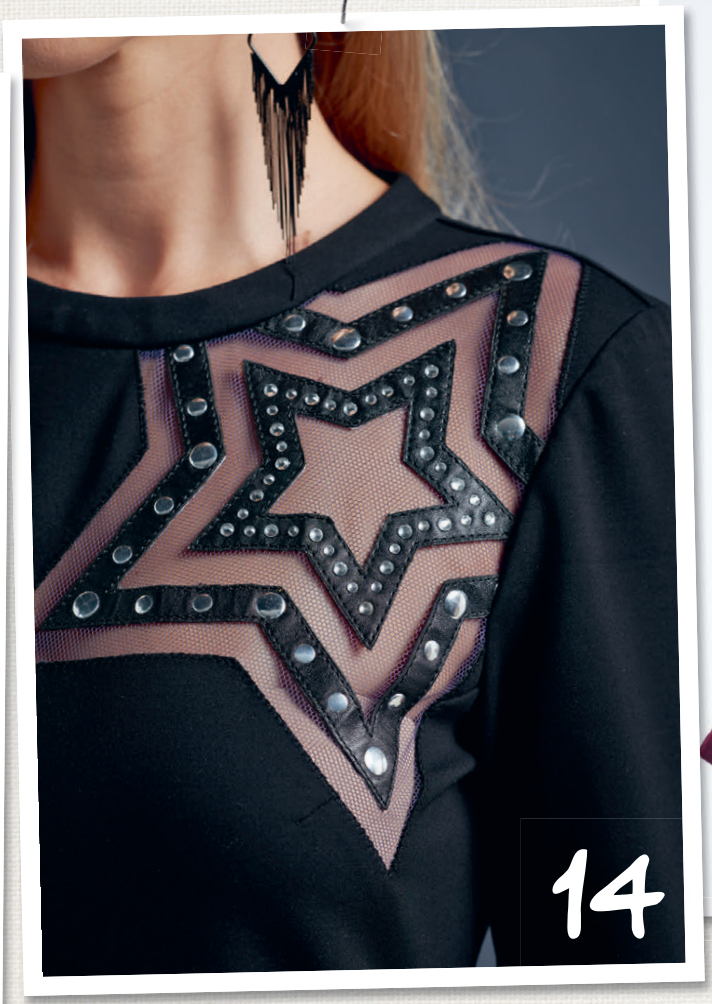

Mode

6 **Envie de cocooner?**
Robe avec rapport d'imprimés et gilet moelleux en fourrure synthétique

8 **Chic rétro**
Blouse à carreaux et jupe-culotte sixties

10 **Désinvolte et chic**
Shirt long élégant pimenté d'une veste tricot généreuse

12 **Classique dans l'amour du détail**
Manteau en laine, pantalon étroit à pinces, ceinture raffinée et pochette originale

14 **Festif**
Robe et pochette pour la star de la soirée

Astuces de couture, de broderie et de surjet

17 Coudre facilement des tissus fins

18 Aide pour la couture de lignes parallèles – le guide multitalent

19 Ouverture classique de manche

News et Notes

16 **BERNINA News**
La machine à broder BERNINA 700 et le nouveau logiciel de broderie en avant-première

Notes BERNINA
21 Les actualités du Creative Center

Enfants

22 Happy Holiday
Gilet en fourrure, jupe et bouillotte ornés d'un motif bonhomme en pain d'épice

Habitat et style de vie

24 Moelleux en laine
Coussins, lampe, corbeille

26 L'hiver scandinave
Une pluie d'étoiles poinçonnées ou cousues

28 Accessoires créatifs
Bijoux ou bonnet pour votre meilleure amie

30 Cadeaux pour lui
Petits présents en liège ou shirt classique, vous avez le choix

L'invitée

32 Marloes Dadswell, créatrice de corsages

Young Look

34 Happy X-Mas!
Pull-over de Noël clin d'œil

Service lecteurs

35 Notre cadeau
Impressum

Classique dans l'amour du détail

Décontractée et chic en hiver. Les longs manteaux étroits et les pantalons larges font le buzz. Il est temps de braver la saison froide avec le sourire.

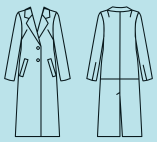

6610 Manteau
Il se doit d'être long! Ce manteau en lainage qui se décline dans les nuances classiques gris, blanc cassé ou couleur chameau est le must have de la saison. La couture transversale dans le dos habille ce manteau d'une note d'individualité.

6611 Pantalon
Classique et décontracté, ce modèle de pantalon à pinces séduit. En vedette les poches passepoilées en similicuir souple sur le dos. Les poches avant en biais seront renforcées et valorisées avec un cordon plat cousu avec le pied pour tricots et mailles.

6612 Ceinture
Cette ceinture en similicuir ultra doux ajoute une note exclusive au pantalon. Les boutons-pressions permettent de la retirer pour porter le pantalon sans ceinture, si souhaité.

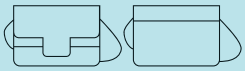

6613 Pochette
Les pochettes parées de carrés, de rectangles ou de rayures en couleurs contrastées sont hyper tendances. La base du sac est confectionnée dans le même similicuir souple que la ceinture. Travailler les éléments en cuir véritable avec le pied pour zigzag équipé d'une semelle de glissement no. 52.

Pantalon avec le pied pour tricots et mailles no. 12
Éléments en cuir et en similicuir avec le pied pour zigzag avec semelle de glissement no. 52
www.bernina.com/foot-52

Festif

Les fêtes de fin d'année représentent une occasion rêvée de se réunir entre amis ou d'inviter votre famille. Être la star de la soirée s'impose!

6622 Robe
L'étoile tissée de la lumière des pierres en strass et des rivets bouscule cette robe sage. Un joyau au caractère sublime pour être belle à chaque fête. Cette robe en jersey élastique vous offre toute la liberté de mouvement souhaitée pour danser toute la nuit.

6623 Pochette
La petite pochette indispensable reformulée dans un esprit audacieux et gai. Une poignée au dos se décline dans un esprit pratique qui permet de la porter plus facilement, aussi sur l'épaule grâce à l'anse chaînette.

Robe
avec l'outil DesignWorks/CutWork

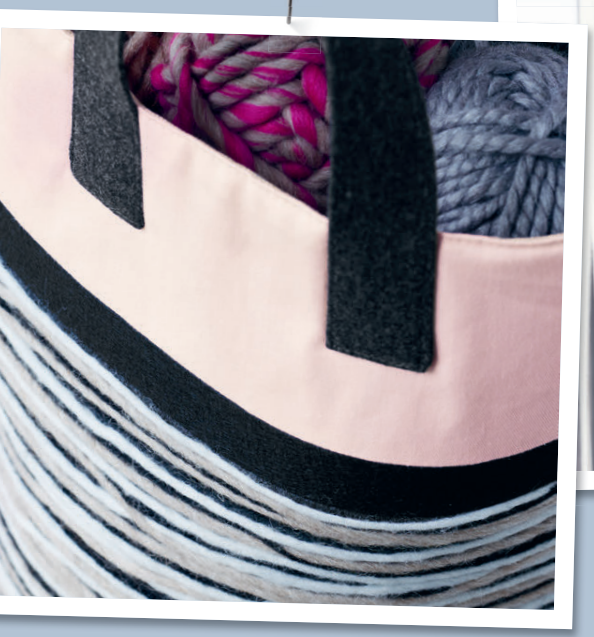

Moelleux en laine

La laine – chaleureuse et douillette, il n'est pas toujours nécessaire de la tricoter. Nous avons choisi des tissus en tricot et des fils de laine à feutrer.

6635 Housses de coussins
Vite décorés avec l'outil de feutrage. Les fils sont directement feutrés à partir de la pelote, un avantage quand on souhaite travailler dans tous les sens et quand les fils ont tendance à se tortiller. La création des motifs est ainsi illimitée.
Le coussin rose s'amuse à jouer les contrastes de par sa forme, mais aussi son motif qui reprend celui de la lampe.

6636 Corbeille
La corbeille idéale et particulièrement décorative pour votre tricot en cours ou pour ranger des petits objets dans votre salon. L'entoilage ferme garantit la stabilité de la corbeille.

6637 Lampe
Le motif tout en mouvement de cette lampe design naît pratiquement de lui-même avec l'outil CutWork et votre machine à broder. Le papier spécial «Snap Pap» se lave sans problème. Les éléments découpés sont ensuite cousus sur un tissu de rideaux courant – c'est tout!

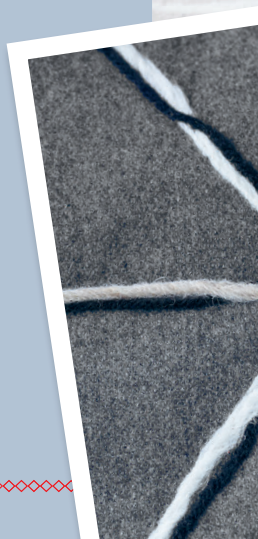

Avec l'outil de feutrage, petit coussin avec le logiciel de broderie et le Jumbo Hoop BERNINA
www.bernina.com/punch-work-tool